



# ORGANIGRAMA INSTITUCIONAL

Instituto de Previsión Social

Actualizado a setiembre 2021

**DIRECCIÓN DE ORGANIZACIÓN Y CALIDAD**  
**Departamento de Desarrollo Organizacional**

# Índice

---

4. Consejo de Administración
5. Secretaría del Consejo de Administración
6. Auditoría Interna
7. Gabinete de Presidencia
8. Secretaría General
9. Asesoría Actuarial
10. Secretaría de Relaciones Interinstitucionales
11. Dirección Gestión y Desarrollo del Talento Humano
12. Dirección Jurídica
14. Gerencia de Desarrollo y Tecnología
15. Dirección de Organización y Calidad
16. Dirección Tecnología de la Información y Comunicaciones
17. Dirección de Planificación
19. Gerencia Administrativa Financiera
20. Dirección de Contabilidad y Presupuesto
21. Dirección de Inversiones
22. Dirección de Tesorería
23. Dirección de Aporte Obrero Patronal
25. Gerencia de Prestaciones Económicas del Seguro Social
27. Gerencia de Abastecimiento y Logística
28. Dirección Operativa de Contrataciones
29. Dirección de Logística de Suministro de Salud
30. Dirección de Infraestructura
31. Dirección de Servicios Administrativos
32. Dirección de Recursos Tecnológicos
33. Dirección de Mantenimiento
35. Gerencia de Salud
36. Dirección Médica del Hospital Central
37. Dirección de Apoyo y Servicios
38. Dirección de Hospitales del Área Central
49. Dirección de Hospitales del Área Interior
60. Dirección de Medicina Preventiva y Programas de Salud
61. Dirección de Gestión Médica
62. Dirección de Enfermería
63. Dirección Hospital de Especialidades Quirúrgicas



APROBADO POR RCA  
N°089-019-14

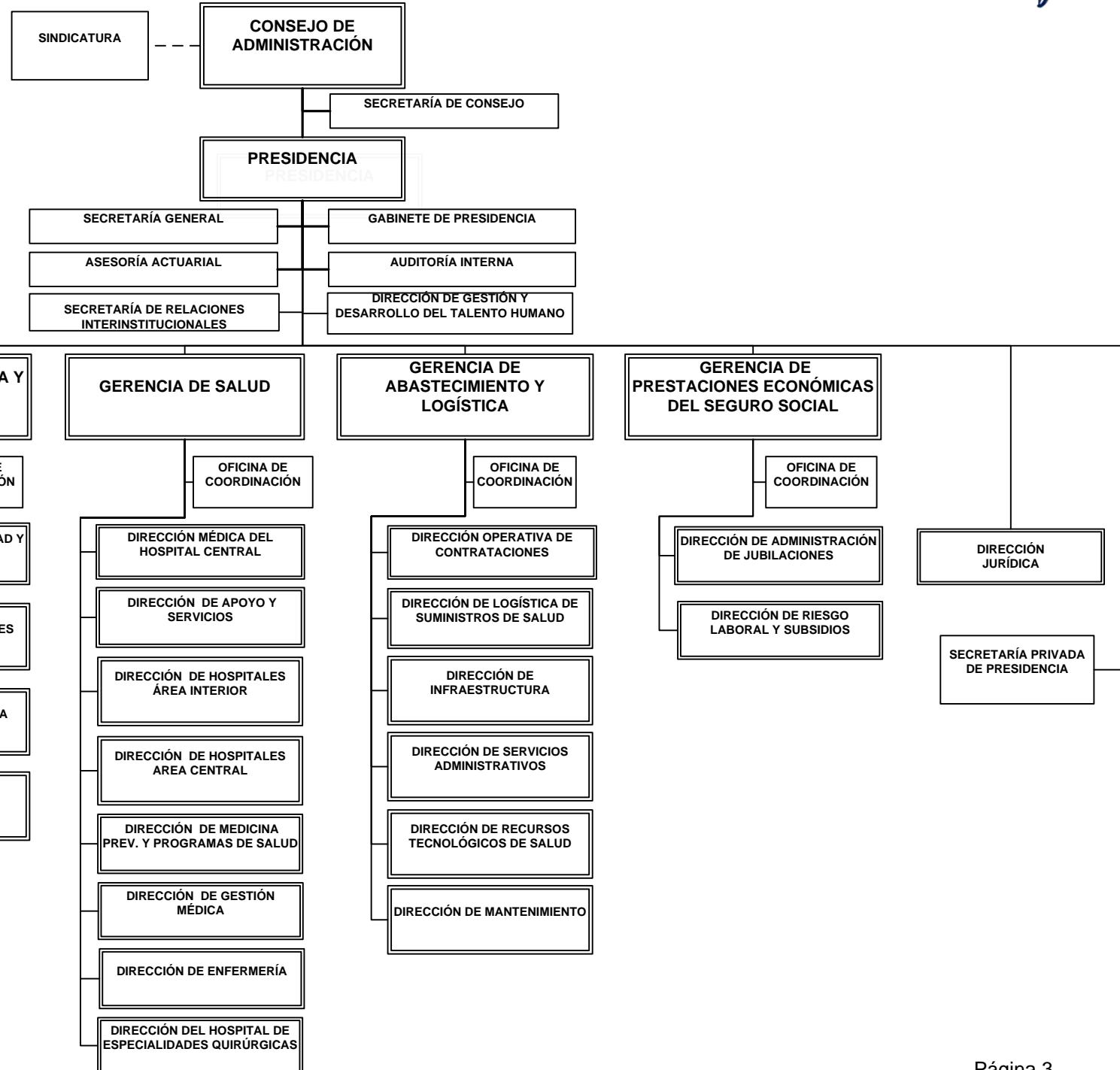

Referencia

--- Línea de puntos, corresponde a Órganos Externos.



APROBADO POR  
RCA N°004-029/15  
RCA N°010-017/17

CONSEJO DE  
ADMINISTRACIÓN

Organigrama de Cargos del Consejo de Administración

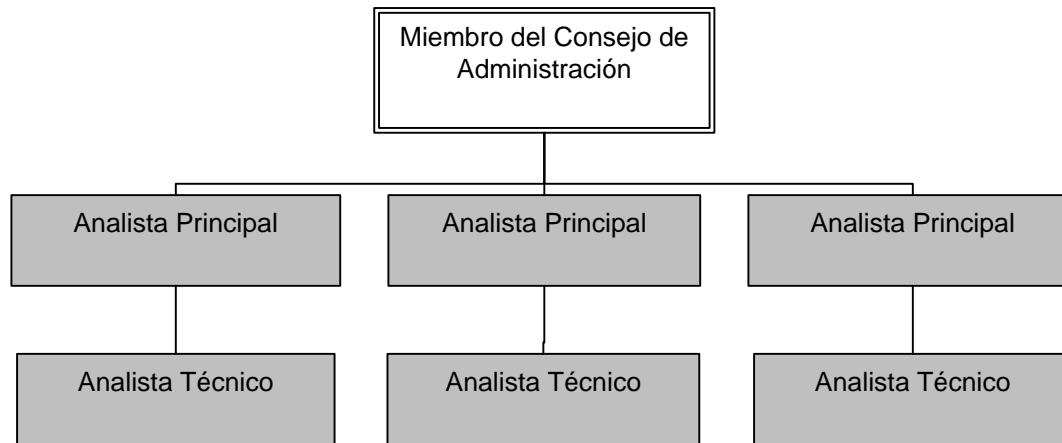

Referencia:

 Organización Interna del Consejo de Administración



APROBADO POR RCA  
N°029-020/17

## CONSEJO DE ADMINISTRACIÓN

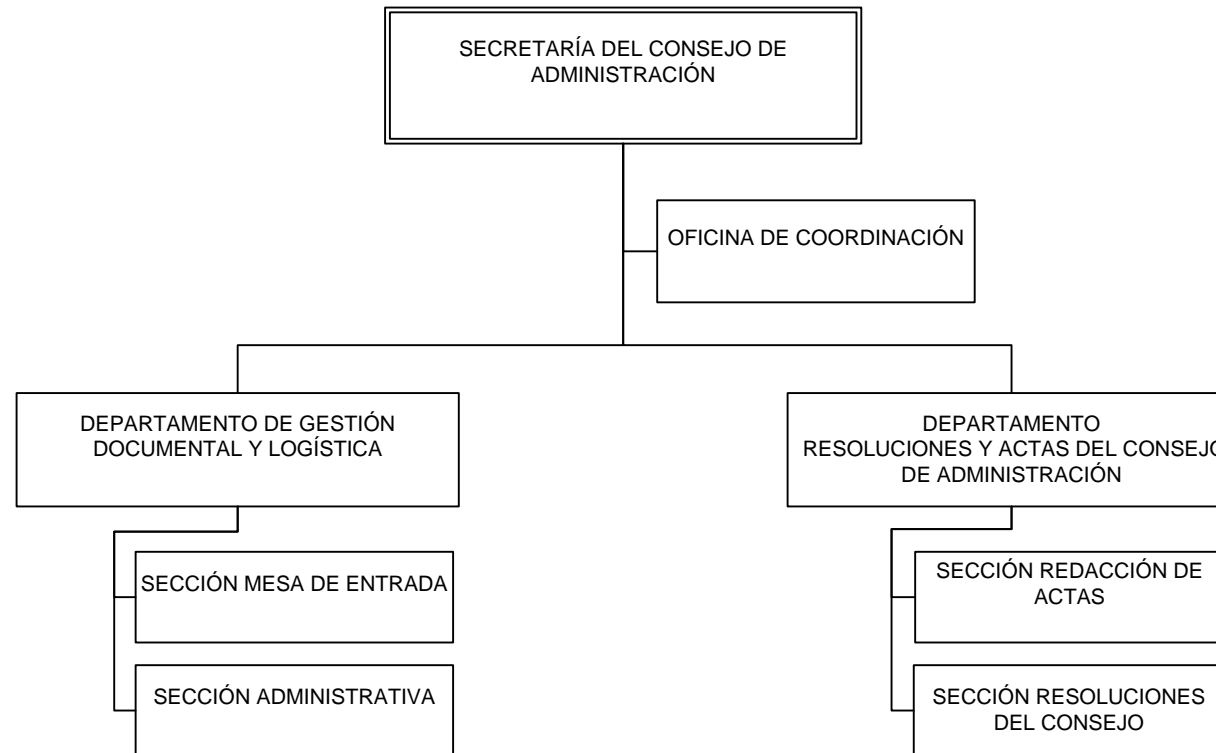



APROBADO POR RCA  
N°076-005/11

# PRESIDENCIA DEL INSTITUTO

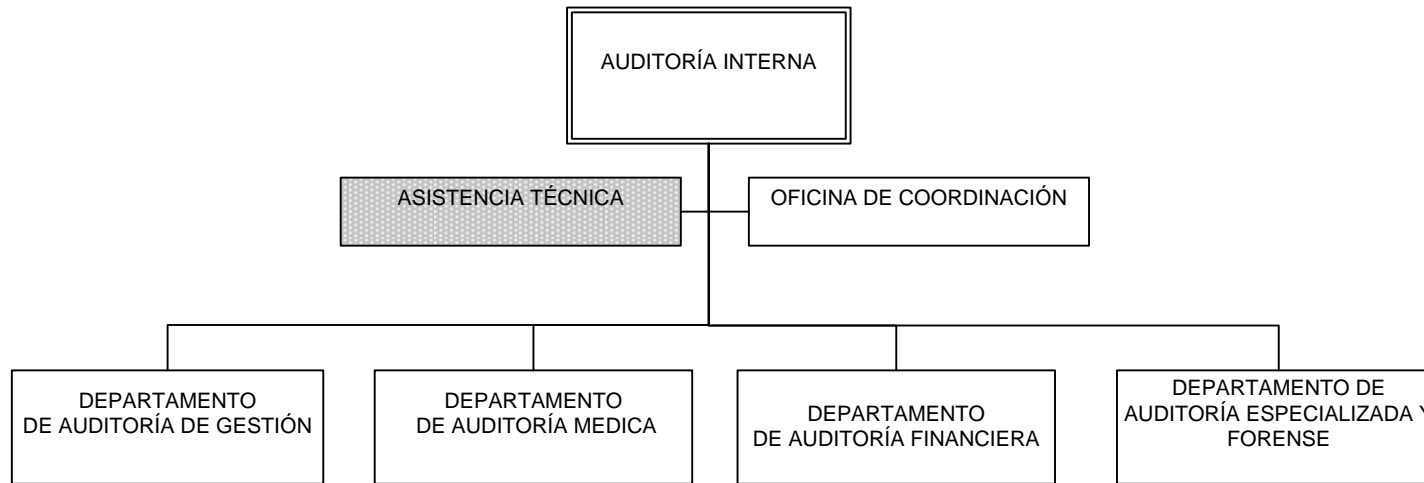

## REFERENCIA

Áreas  
Funcionales, sin  
nivel jerárquico



APROBADO POR RCA  
N°076-001/2020  
N°074-001/2021

# PRESIDENCIA DEL INSTITUTO

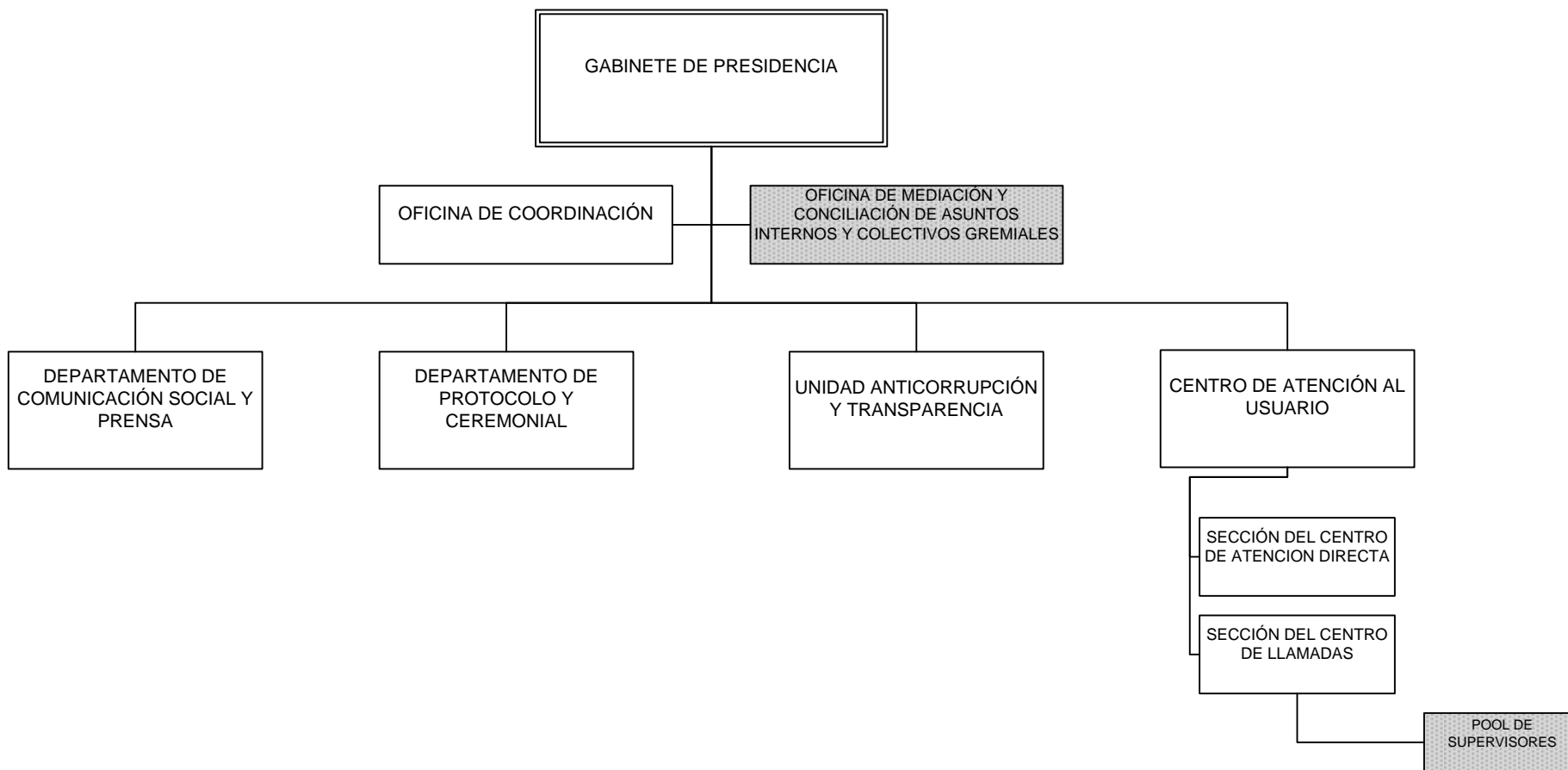

## REFERENCIA

Áreas  
Funcionales, sin  
nivel jerárquico



# PRESIDENCIA DEL INSTITUTO

APROBADO POR RCA  
N°078-003/10

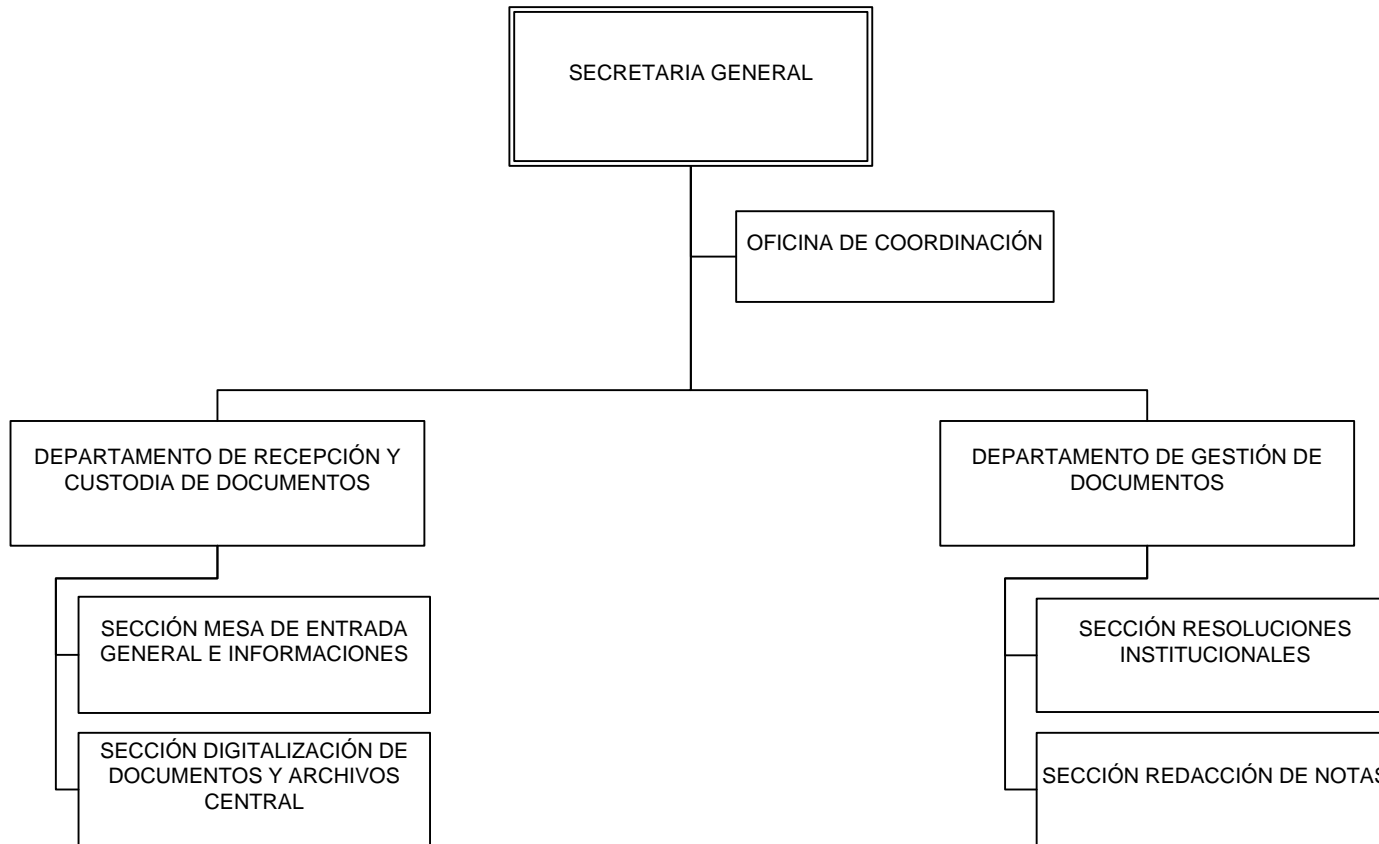





APROBADO POR RCA  
N°008-010/17

# PRESIDENCIA DEL INSTITUTO

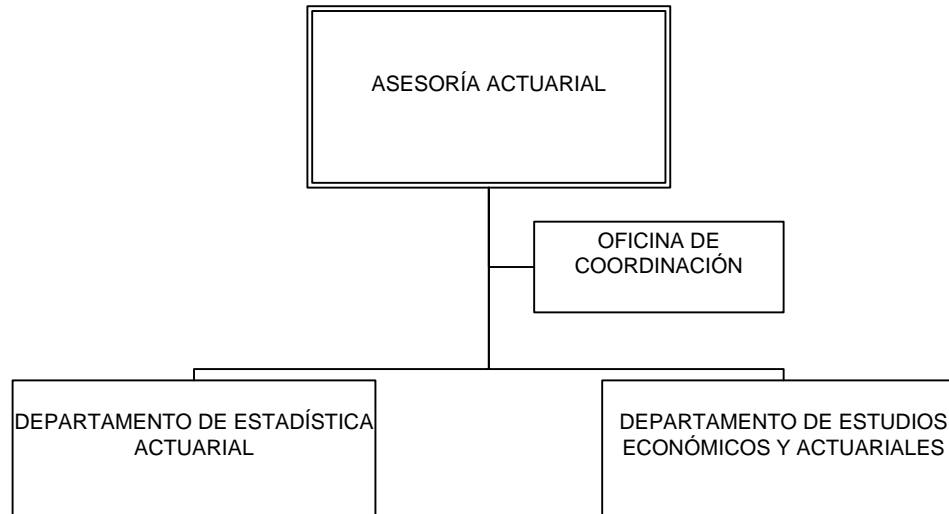



APROBADO POR RCA  
N°006-019/19

# PRESIDENCIA DEL INSTITUTO





# PRESIDENCIA DEL INSTITUTO

APROBADO POR RCA  
N°063-025/19

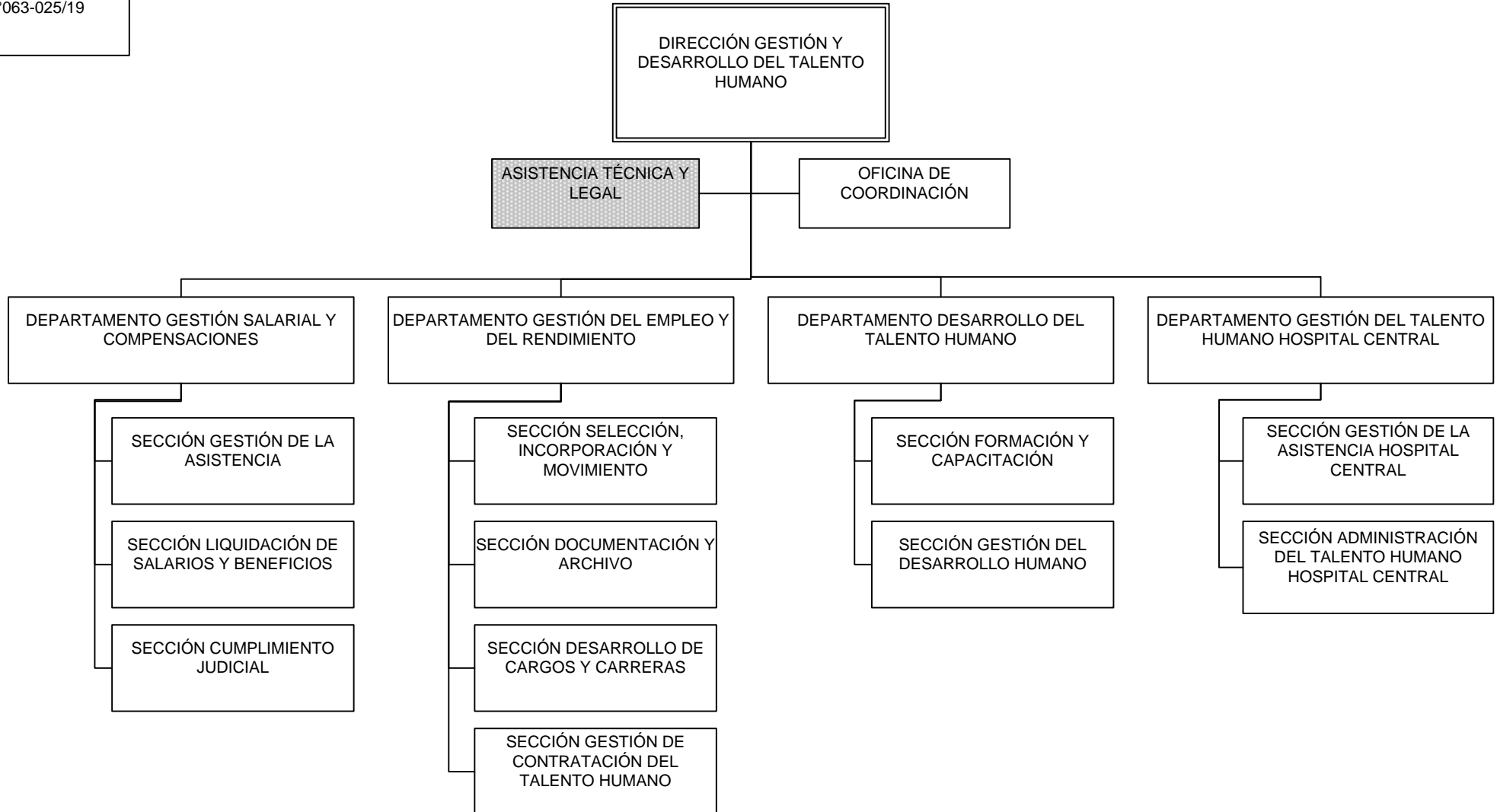

Referencia

Área Unidad funcional – Sin nivel jerárquico



APROBADO POR RCA  
N°065-020/17  
017-003/16  
068-004/18

# PRESIDENCIA DEL INSTITUTO

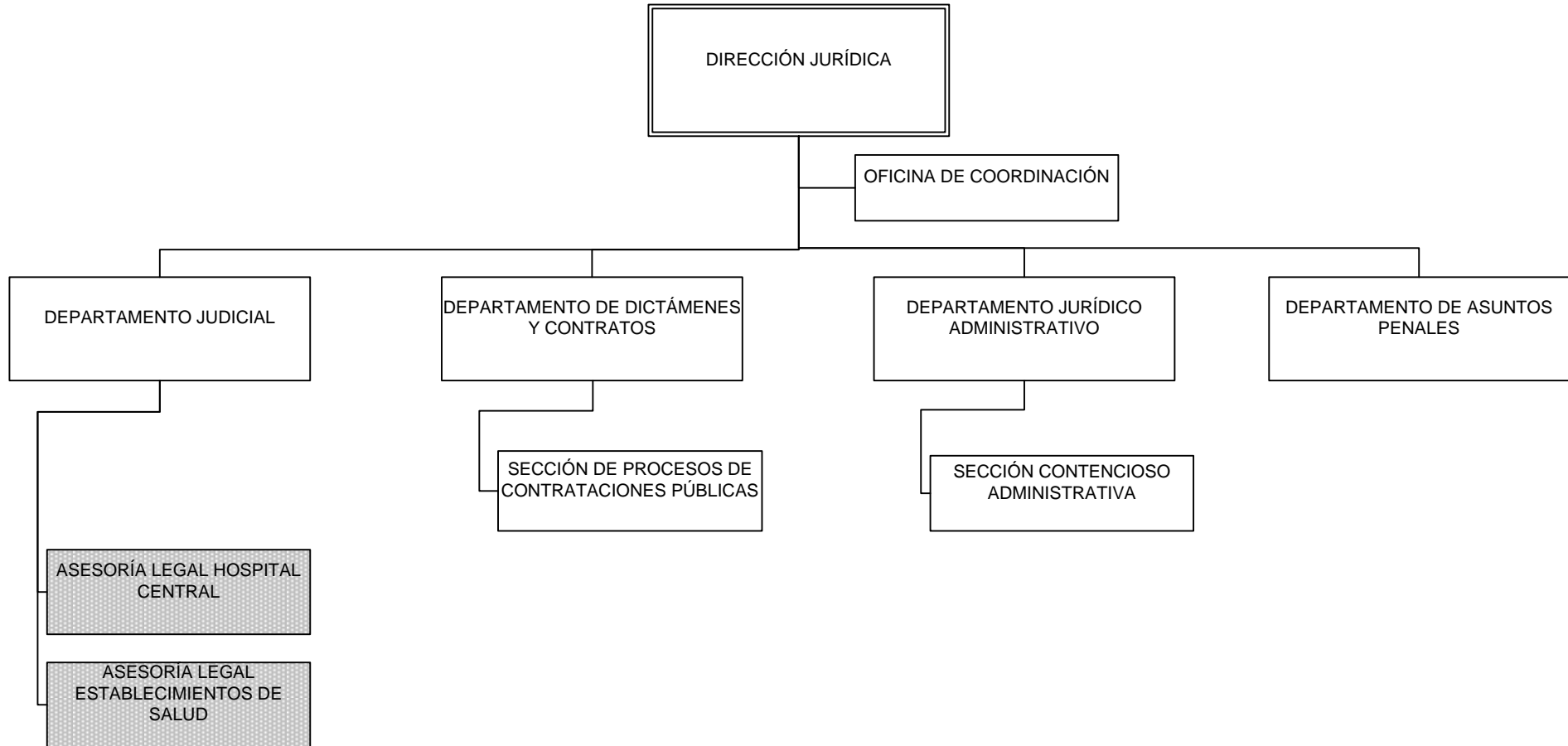

## REFERENCIA

Áreas  
Funcionales, sin  
nivel jerárquico



# GERENCIA DE DESARROLLO Y TECNOLOGÍA



# PRESIDENCIA DEL INSTITUTO

APROBADO POR RCA  
N°089-019/14  
N°032-002/16,  
N° 076-001/20

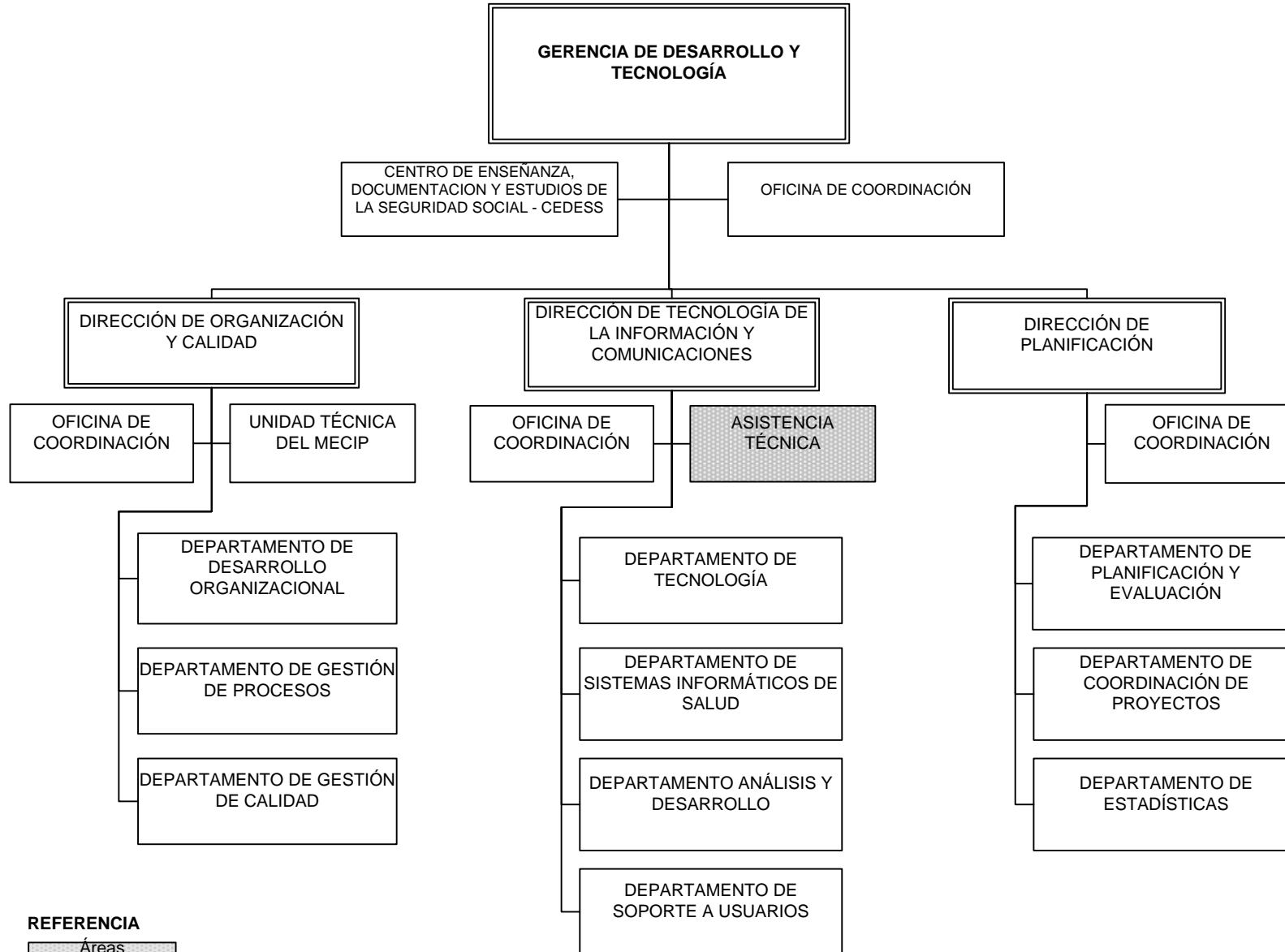

## REFERENCIA

Áreas  
Funcionales, sin  
nivel jerárquico



### GERENCIA DE DESARROLLO Y TECNOLOGÍA

APROBADO POR RCA  
N°062-041-16

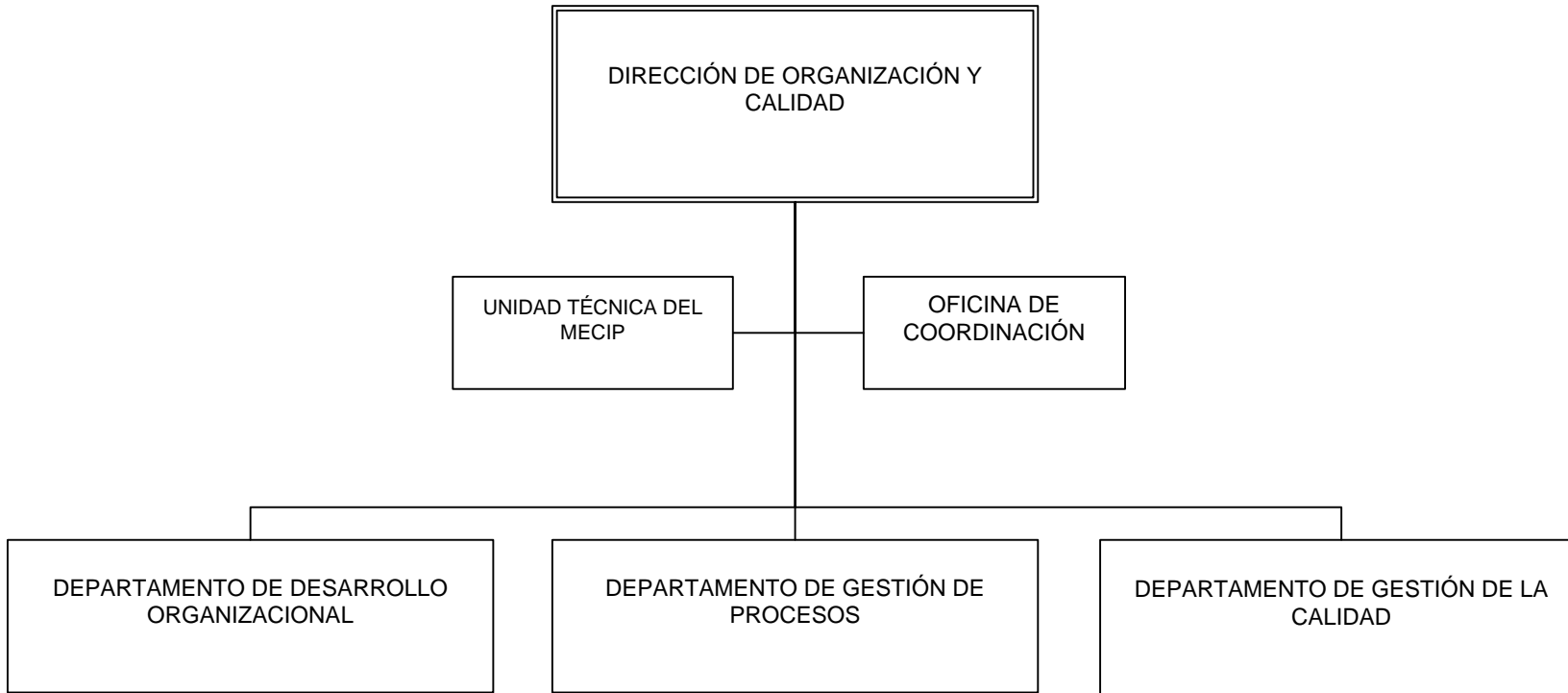



APROBADO POR RCA  
N°089-019/14

### GERENCIA DE DESARROLLO Y TECNOLOGÍA

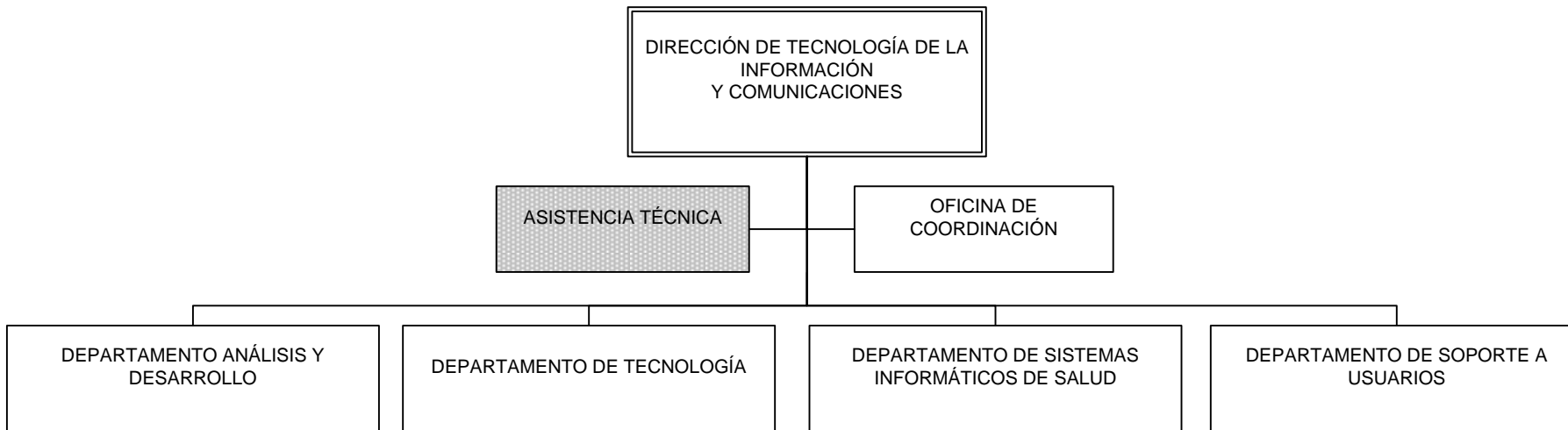

**REFERENCIA**

Áreas  
Funcionales, sin  
nivel jerárquico





APROBADO POR RCA  
N°022-002/12

## GERENCIA DE DESARROLLO Y TECNOLOGÍA

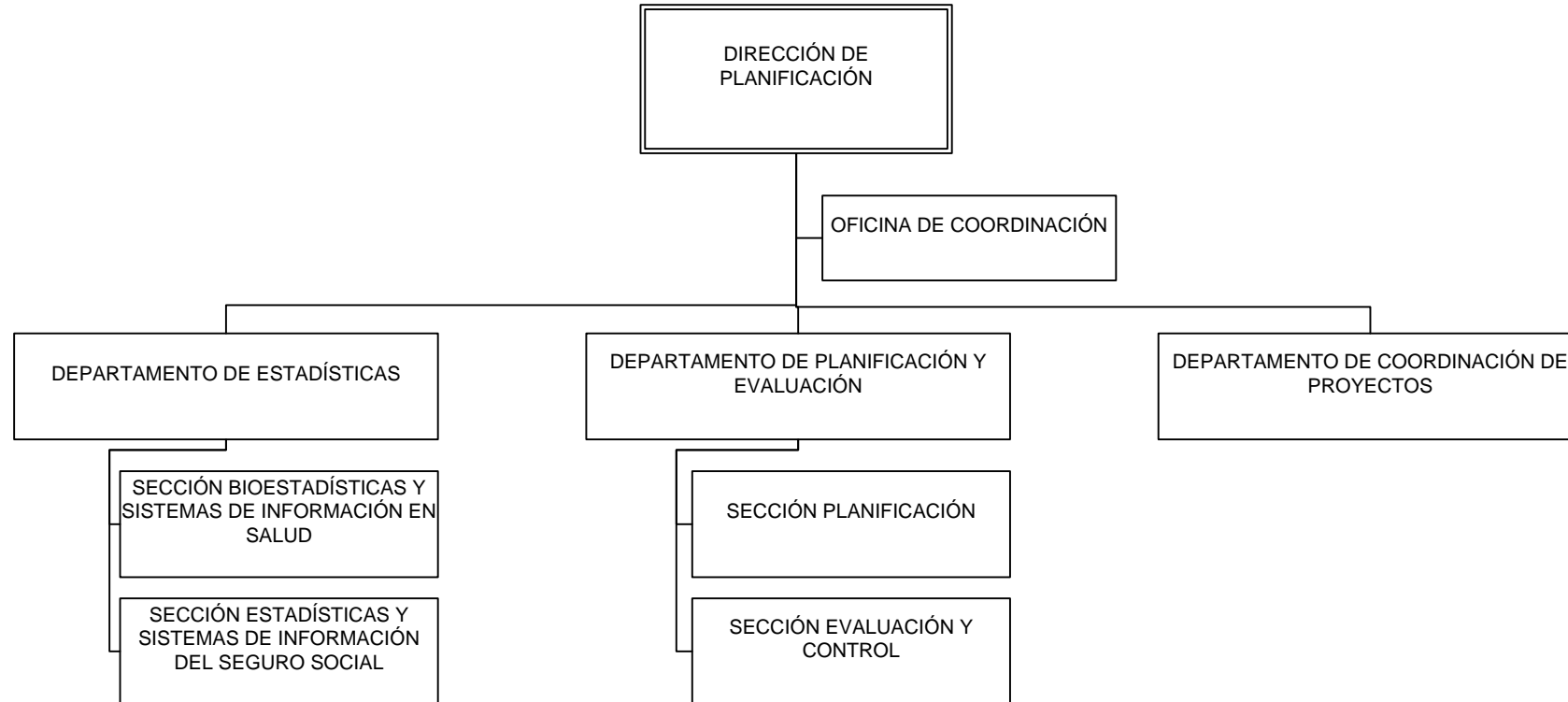



# GERENCIA ADMINISTRATIVA Y FINANCIERA



# PRESIDENCIA DEL INSTITUTO

APROBADO POR RCA  
N°030-026/19

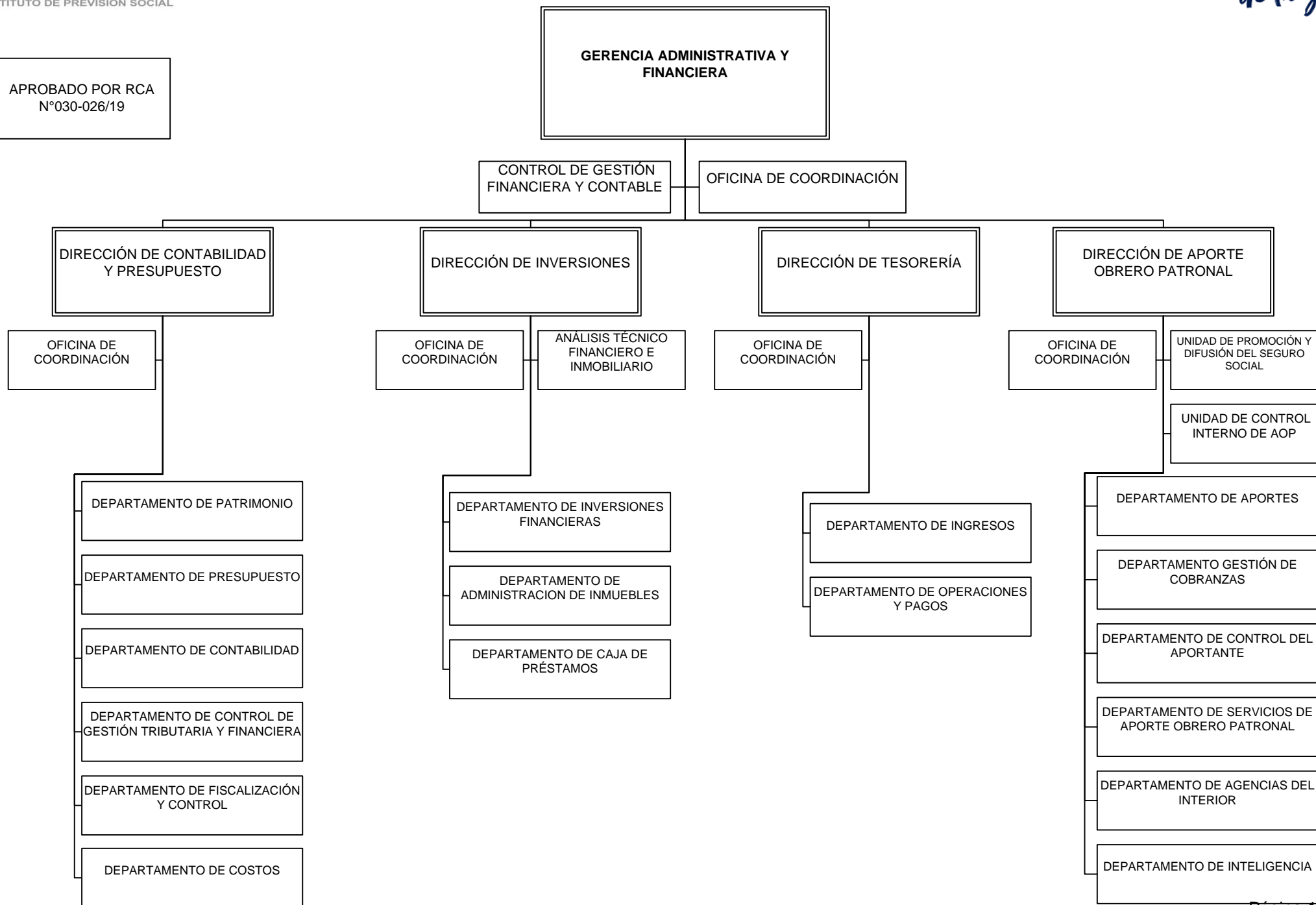



## GERENCIA ADMINISTRATIVA Y FINANCIERA

APROBADO POR RCA  
N°030-026/19

DIRECCIÓN DE CONTABILIDAD Y  
PRESUPUESTO

OFICINA DE COORDINACIÓN

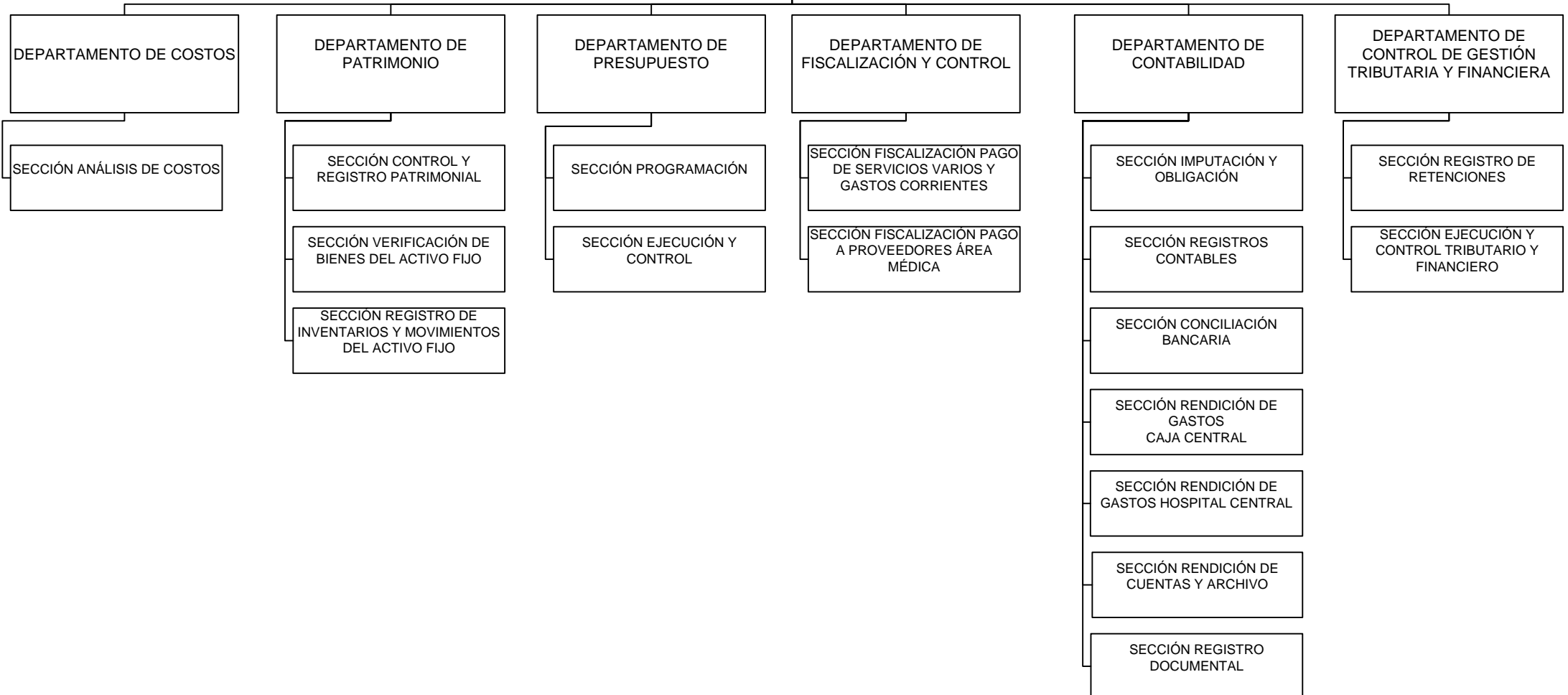



APROBADO POR RCA  
N°030-026/19

## GERENCIA ADMINISTRATIVA Y FINANCIERA

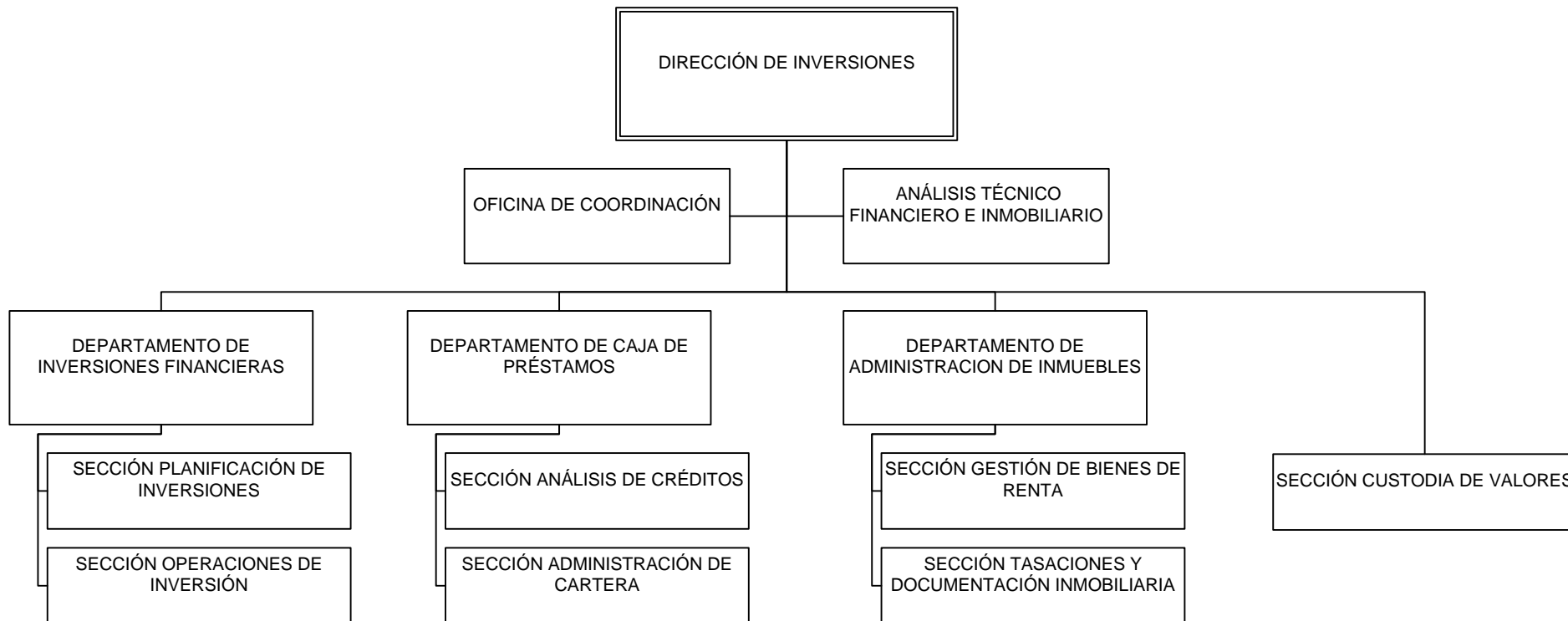



APROBADO POR  
RCA N°030-026/19

## GERENCIA ADMINISTRATIVA Y FINANCIERA

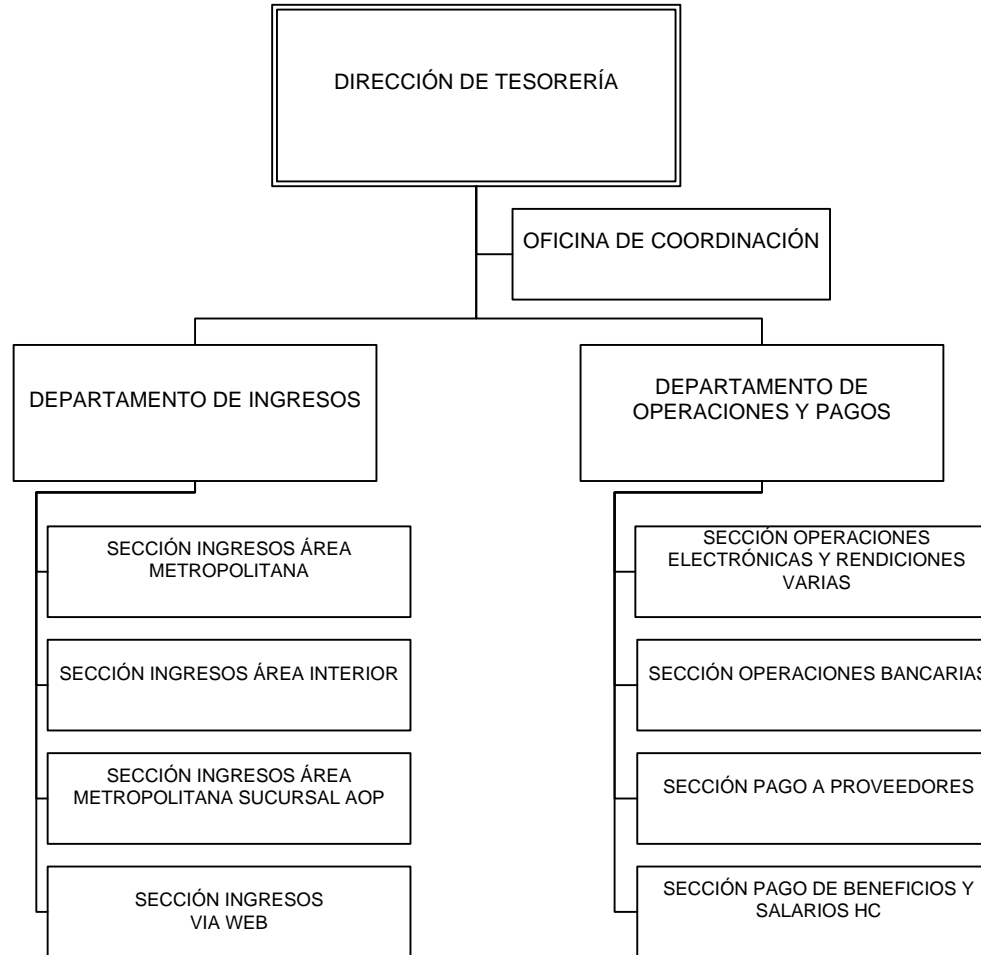



INSTITUTO DE PREVISIÓN SOCIAL

# GERENCIA ADMINISTRATIVA Y FINANCIERA

Paraguay  
de la gente

APROBADO POR  
RCA N°030-030/17  
015-016/17  
030-026/19

DIRECCIÓN DE APOORTE OBRERO PATRONAL

UNIDAD DE PROMOCIÓN Y DIFUSIÓN DEL SEGURO SOCIAL

OFICINA DE COORDINACIÓN

UNIDAD DE CONTROL INTERNO DE AOP

DEPARTAMENTO DE APORTES

DEPARTAMENTO GESTIÓN DE COBRANZAS

DEPARTAMENTO DE CONTROL DEL APORTANTE

DEPARTAMENTO DE INTELIGENCIA

DEPARTAMENTO DE SERVICIOS DE APOORTE OBRERO PATRONAL

DEPARTAMENTO DE AGENCIAS DEL INTERIOR

SECCIÓN LIQUIDACIÓN Y EMISIÓN DE COMPROBANTES

SECCIÓN ANÁLISIS FINANCIERO

SECCIÓN INSPECCIÓN Y VERIFICACIÓN DEL SEGURO SOCIAL

SECCIÓN DE INTELIGENCIA

SECCIÓN ATENCIÓN A ASEGURADOS Y PATRONES

SECCIÓN AGENCIA REGIONAL ADMINISTRATIVA CIUDAD DEL ESTE

SECCIÓN SOPORTE SISTEMA REI

SECCIÓN RECLAMOS Y PRE-JUDICIAL

SECCIÓN ANÁLISIS DOCUMENTAL

SECCIÓN DE ANÁLISIS DE DATOS

SECCIÓN SUPERVISIÓN Y CONTROL

SECCIÓN AGENCIA REGIONAL ADMINISTRATIVA ENCARNACIÓN

SECCIÓN CUENTAS CORRIENTES

SECCIÓN REGISTRO Y ARCHIVO

SECCIÓN AGENCIA REGIONAL ADMINISTRATIVA SAN IGNACIO

SECCIÓN AGENCIA REGIONAL ADMINISTRATIVA CORONEL OVIEDO

SECCIÓN AGENCIA REGIONAL ADMINISTRATIVA PEDRO JUAN CABALLERO

SECCIÓN AGENCIA REGIONAL ADMINISTRATIVA CONCEPCIÓN

SECCIÓN AGENCIA REGIONAL ADMINISTRATIVA SALTO DEL GUAIRA

SECCIÓN AGENCIAS ADMINISTRATIVAS ZONALES (\*)

(\*) Agencias Administrativas Zonales: áreas dependientes de Sección Agencias Administrativas Zonales:

- |                       |                          |
|-----------------------|--------------------------|
| 1. Ayolas.            | 13. Pilar.               |
| 2. Bella Vista Norte. | 14. Puerto Casado.       |
| 3. Caacupé.           | 15. Puerto Rosario.      |
| 4. Caaguazú.          | 16. San Estanislao.      |
| 5. Caazapá.           | 17. San Juan Bautista.   |
| 6. Capitán Bado.      | 18. San Juan Nepomuceno. |
| 7. Carapeguá.         | 19. San Pedro.           |
| 8. Coronel Bogado.    | 20. Santa Rita.          |
| 9. Curuguaty.         | 21. Villa Hayes.         |
| 10. Filadelfia.       | 22. Villarrica.          |
| 11. Hernandarias.     | 23. Yuty.                |
| 12. Hohenau.          |                          |



# GERENCIA DE PRESTACIONES ECONÓMICAS DEL SEGURO SOCIAL





# PRESIDENCIA DEL INSTITUTO

APROBADO POR RCA  
N°012-036/2020  
089-019/14  
018-016/15  
108-029/20

GERENCIA DE PRESTACIONES  
ECONÓMICAS DEL SEGURO SOCIAL

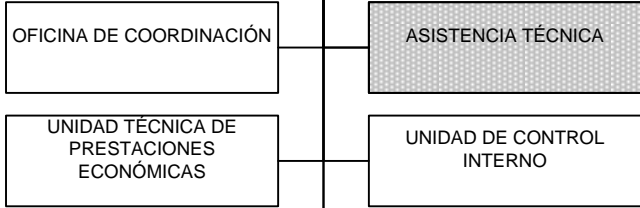

DIRECCIÓN DE ADMINISTRACIÓN DE JUBILACIONES

DIRECCIÓN DE RIESGO LABORAL Y SUBSIDIOS

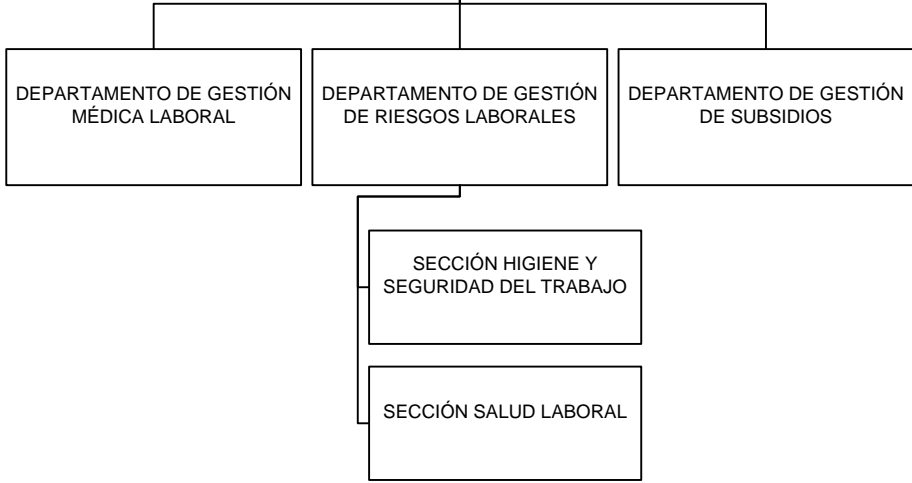
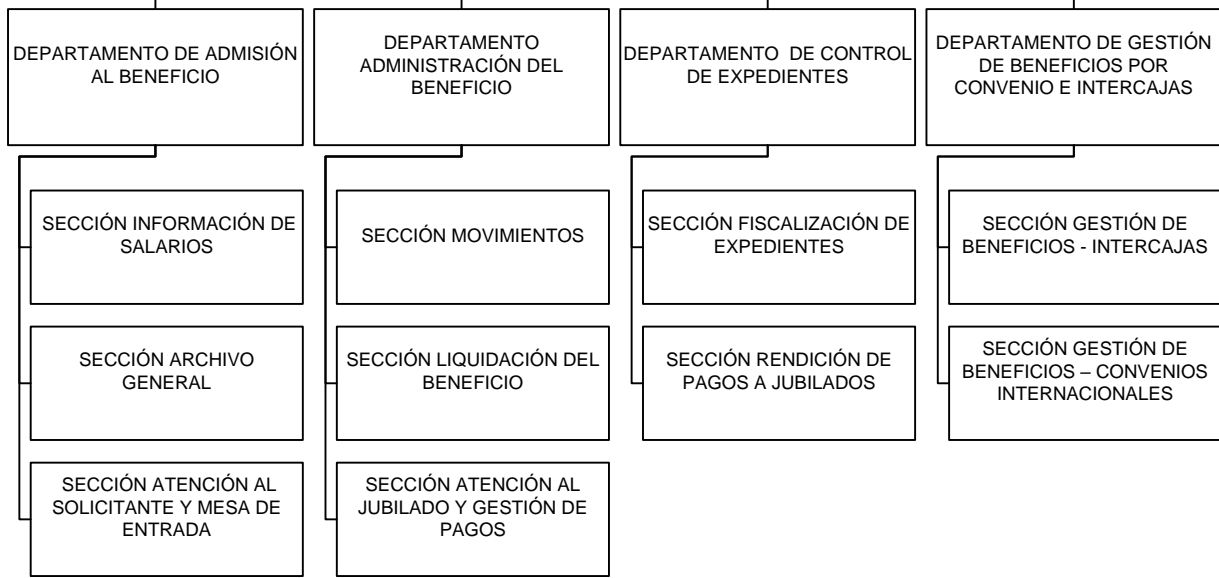
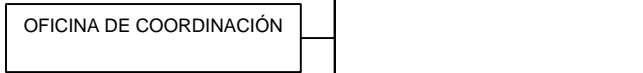
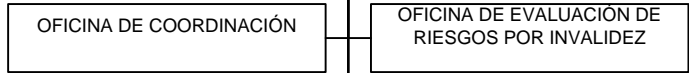

Referencia  
Área Unidad funcional – Sin nivel jerárquico



## GERENCIA DE ABASTECIMIENTO Y LOGÍSTICA



APROBADO POR RCA  
N°032-002/16  
008-011/17  
087-022/18

# PRESIDENCIA DEL INSTITUTO

GERENCIA DE ABASTECIMIENTO  
Y LOGÍSTICA

OFICINA DE  
COORDINACIÓN

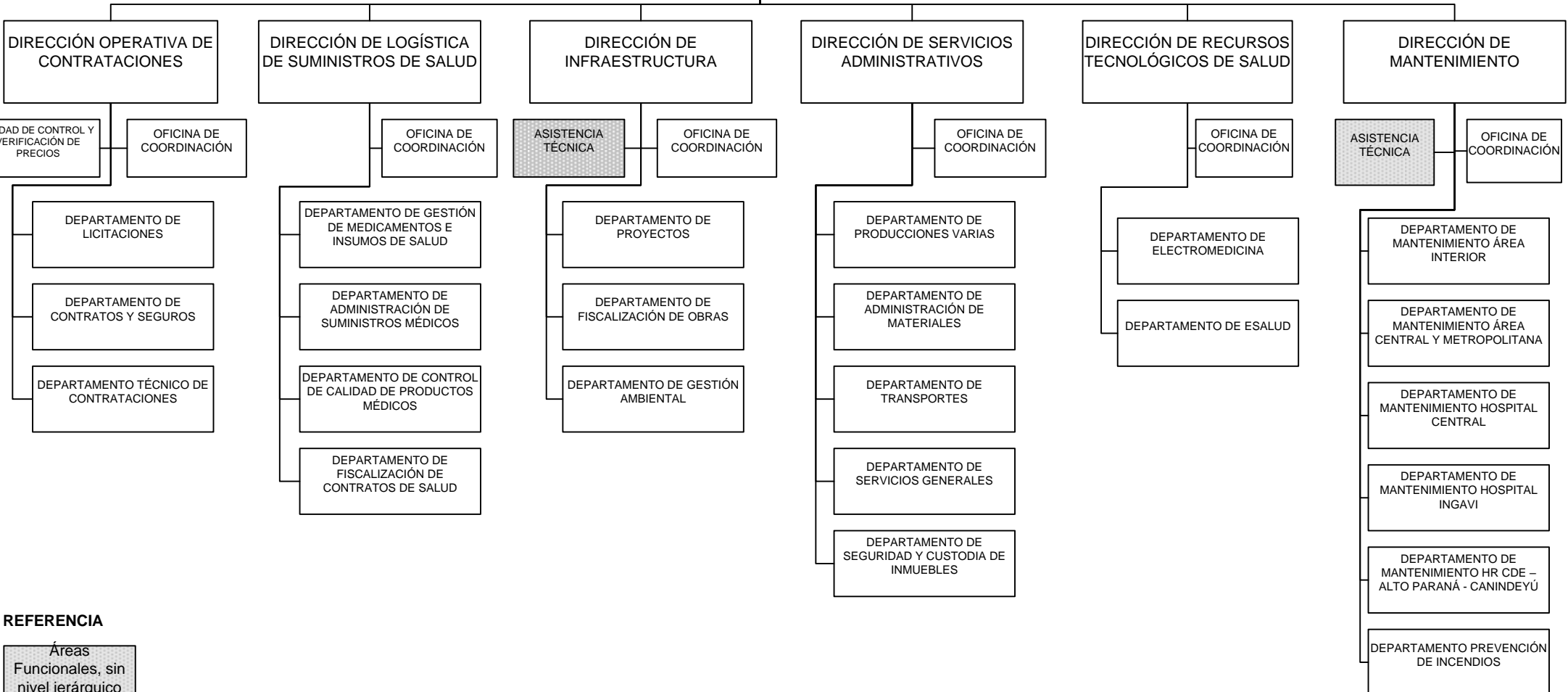

**REFERENCIA**  
Áreas  
Funcionales, sin  
nivel jerárquico



APROBADO POR RCA  
N°032-002/16  
019-013/17

## GERENCIA DE ABASTECIMIENTO Y LOGÍSTICA

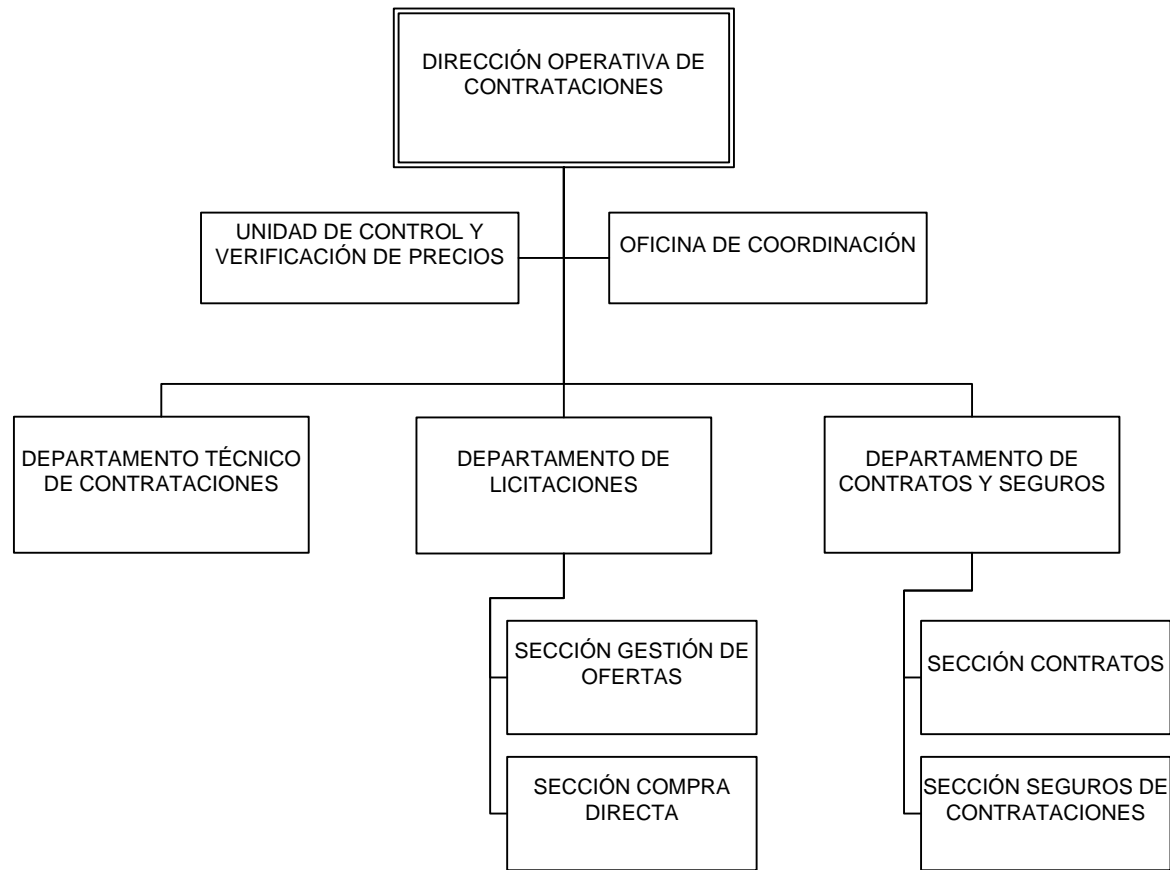



# GERENCIA DE ABASTECIMIENTO Y LOGÍSTICA

APROBADO POR RCA  
N°068-005/18  
N°032-002/16

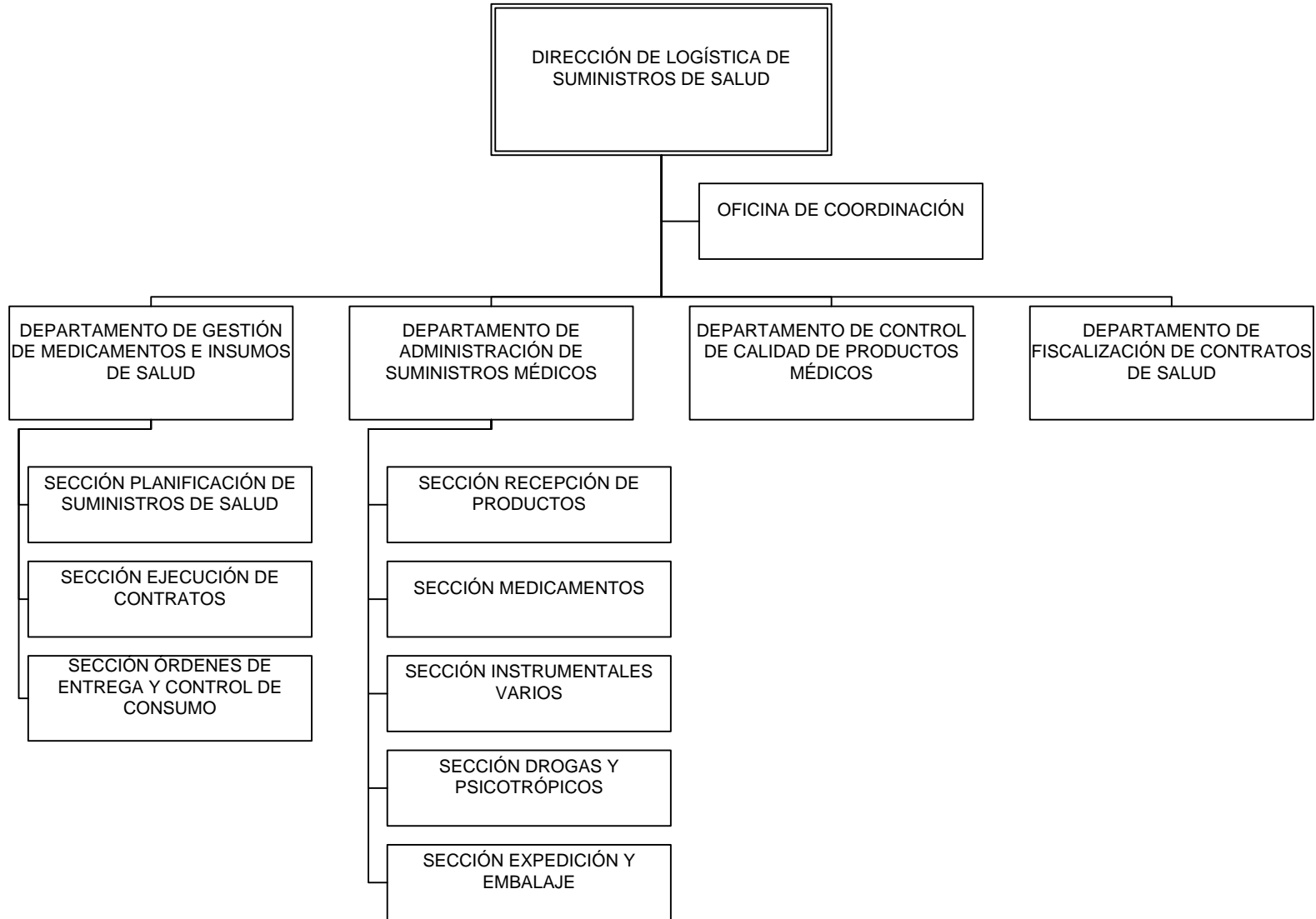



APROBADO POR RCA  
N°087-022/18  
N°032-002/16

# GERENCIA DE ABASTECIMIENTO Y LOGÍSTICA

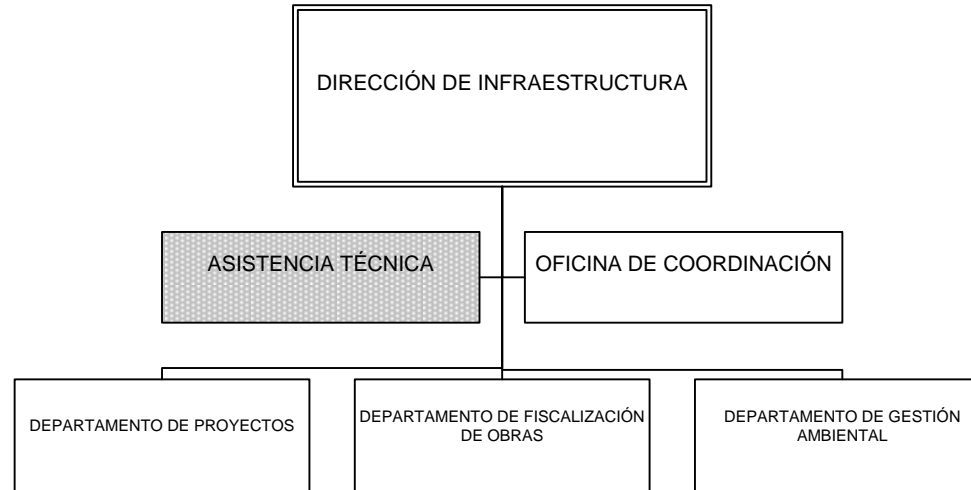

## REFERENCIA

Áreas  
Funcionales, sin  
nivel jerárquico



APROBADO POR RCA  
N°032-002/16  
N°090-006/18

# GERENCIA DE ABASTECIMIENTO Y LOGÍSTICA

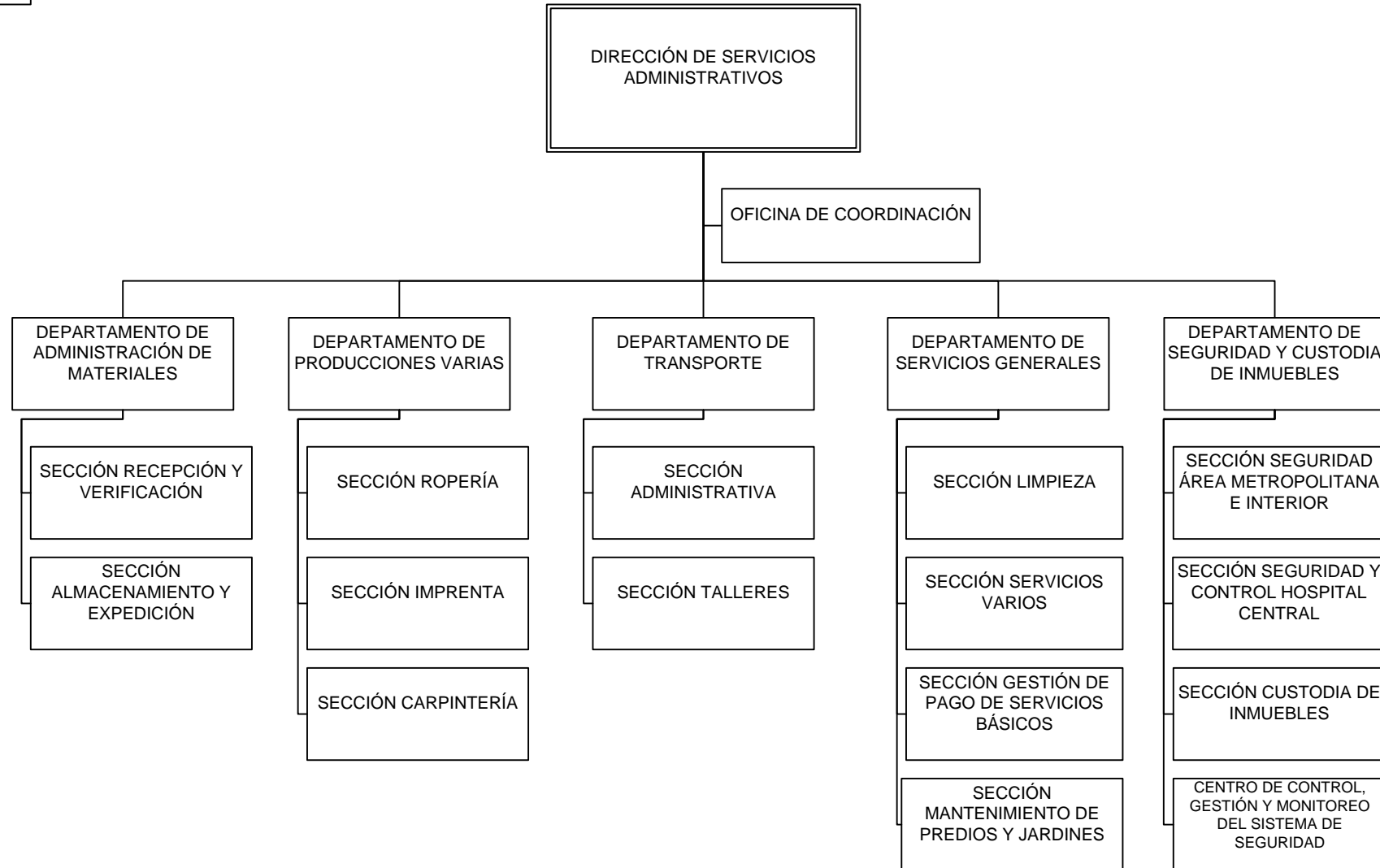



APROBADO POR RCA  
N°008-011/17

## GERENCIA DE ABASTECIMIENTO Y LOGÍSTICA

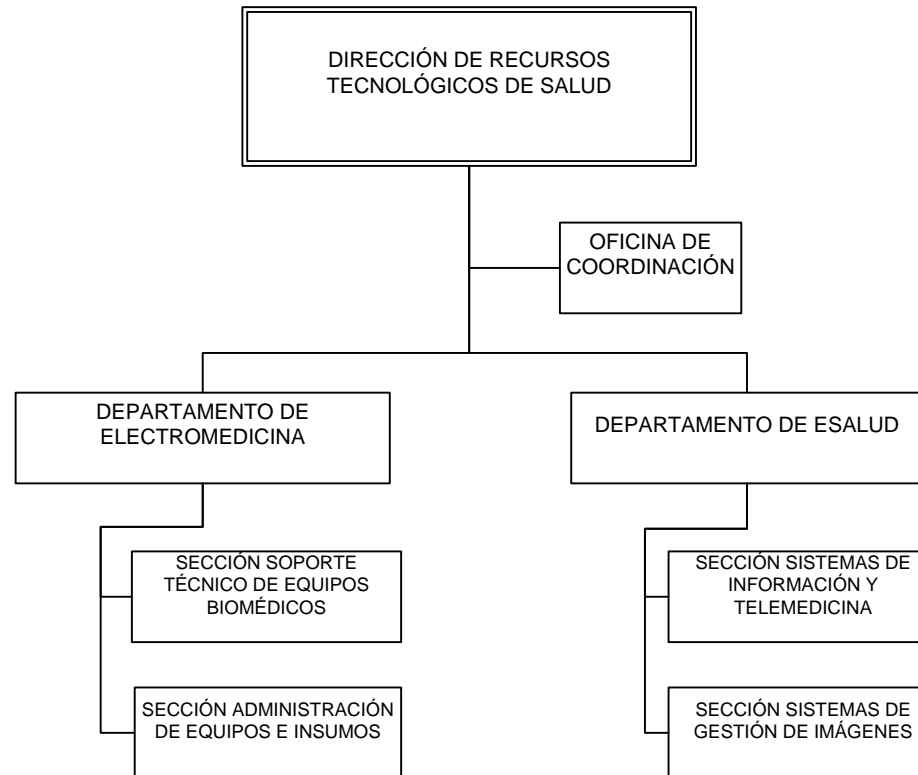





APROBADO POR RCA  
N°087-022/18

# GERENCIA DE ABASTECIMIENTO Y LOGÍSTICA

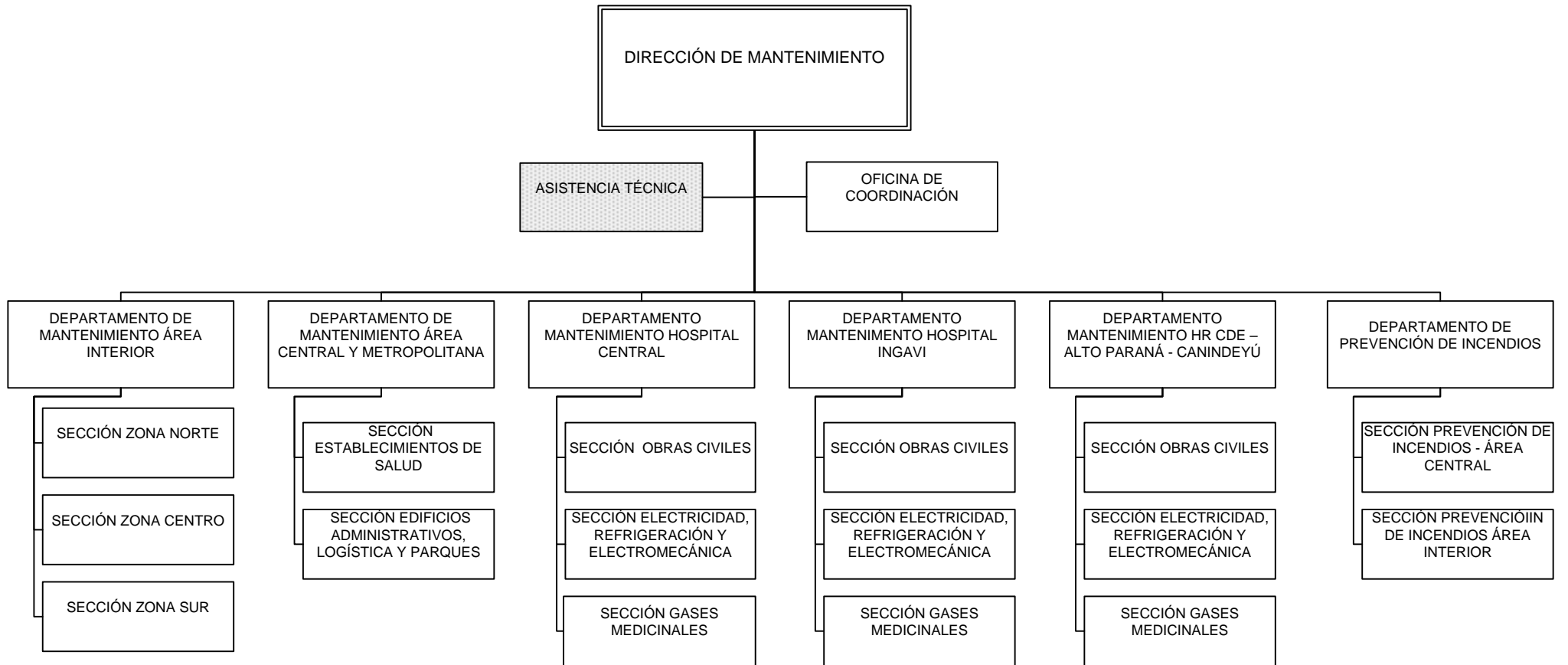

## REFERENCIA

Áreas  
Funcionales, sin  
nivel jerárquico



**GERENCIA DE SALUD**



APROBADO POR RCA  
N°008-015/2020

## PRESIDENCIA DEL INSTITUTO

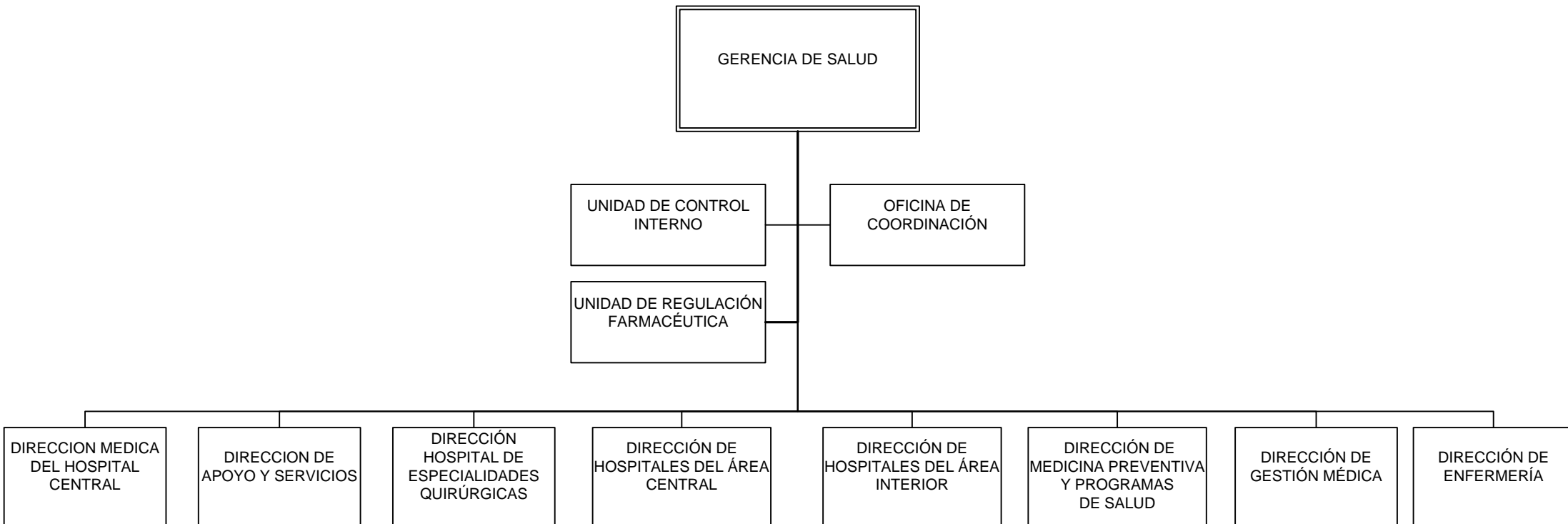



APROBADO POR RCA  
N°008-015/2020

# GERENCIA DE SALUD

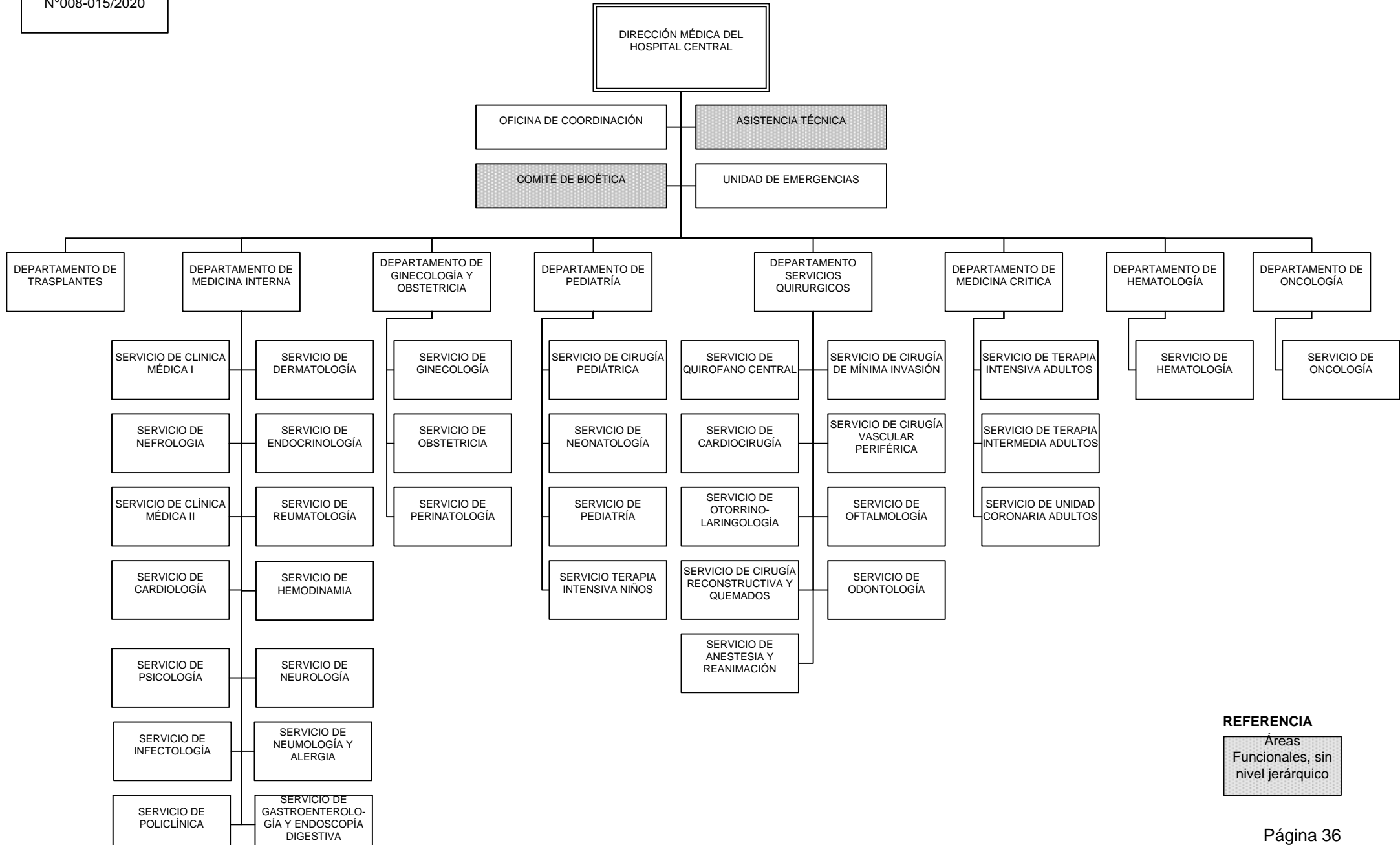

**REFERENCIA**  
Áreas  
Funcionales, sin  
nivel jerárquico



APROBADO POR RCA  
N°025-001/17  
N°005-029/2021  
N°060/018/2021

# GERENCIA DE SALUD

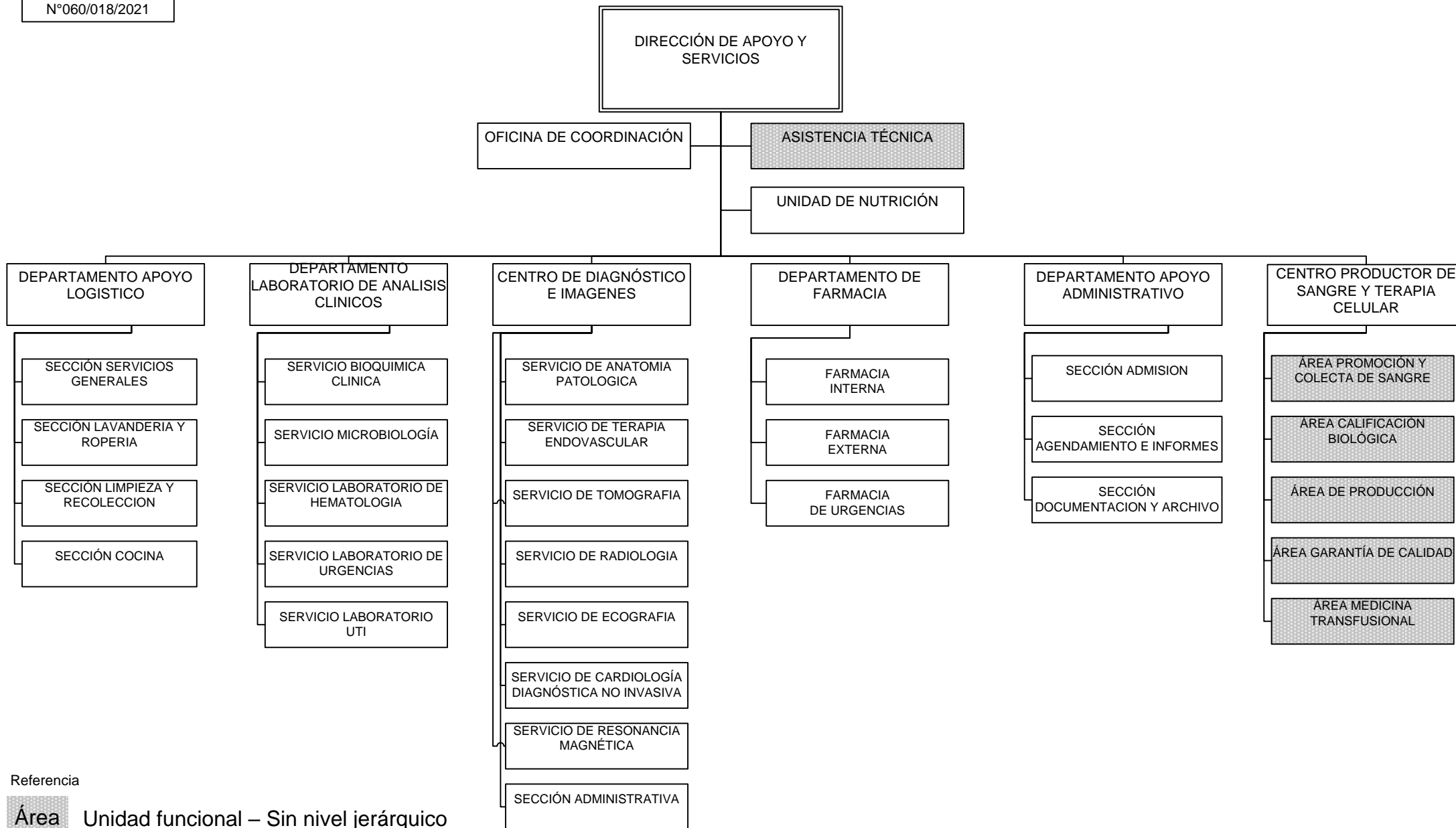

Referencia

Área Unidad funcional – Sin nivel jerárquico



APROBADO POR RCA  
N°101-024/16

## GERENCIA DE SALUD

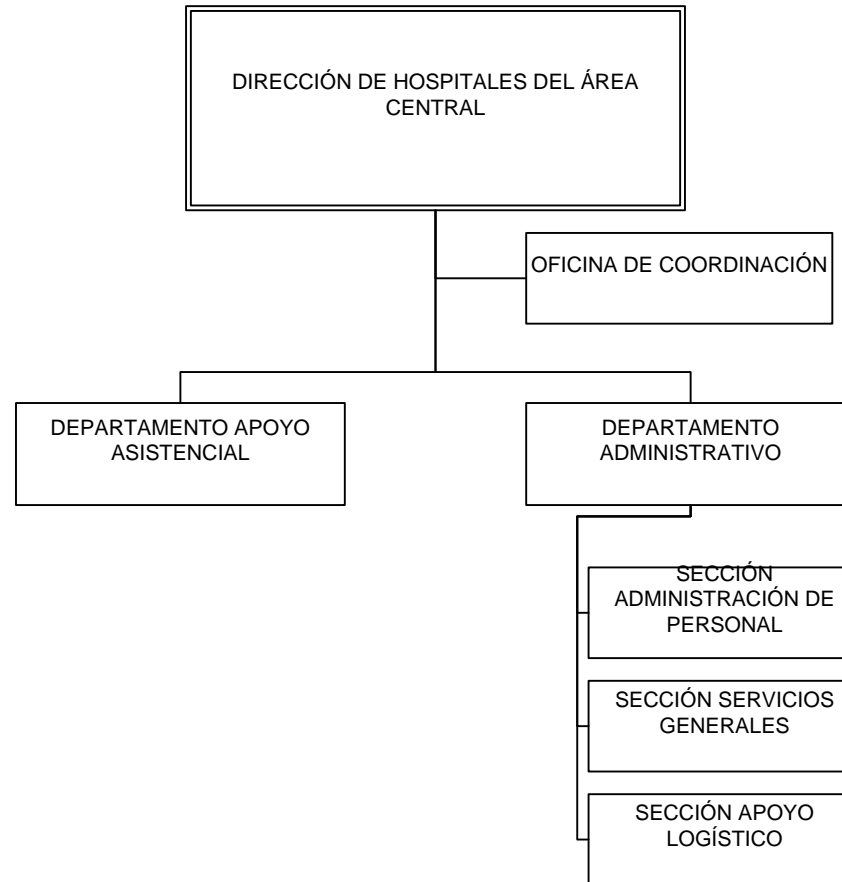



APROBADO POR RCA  
N°046-022/18

## GERENCIA DE SALUD

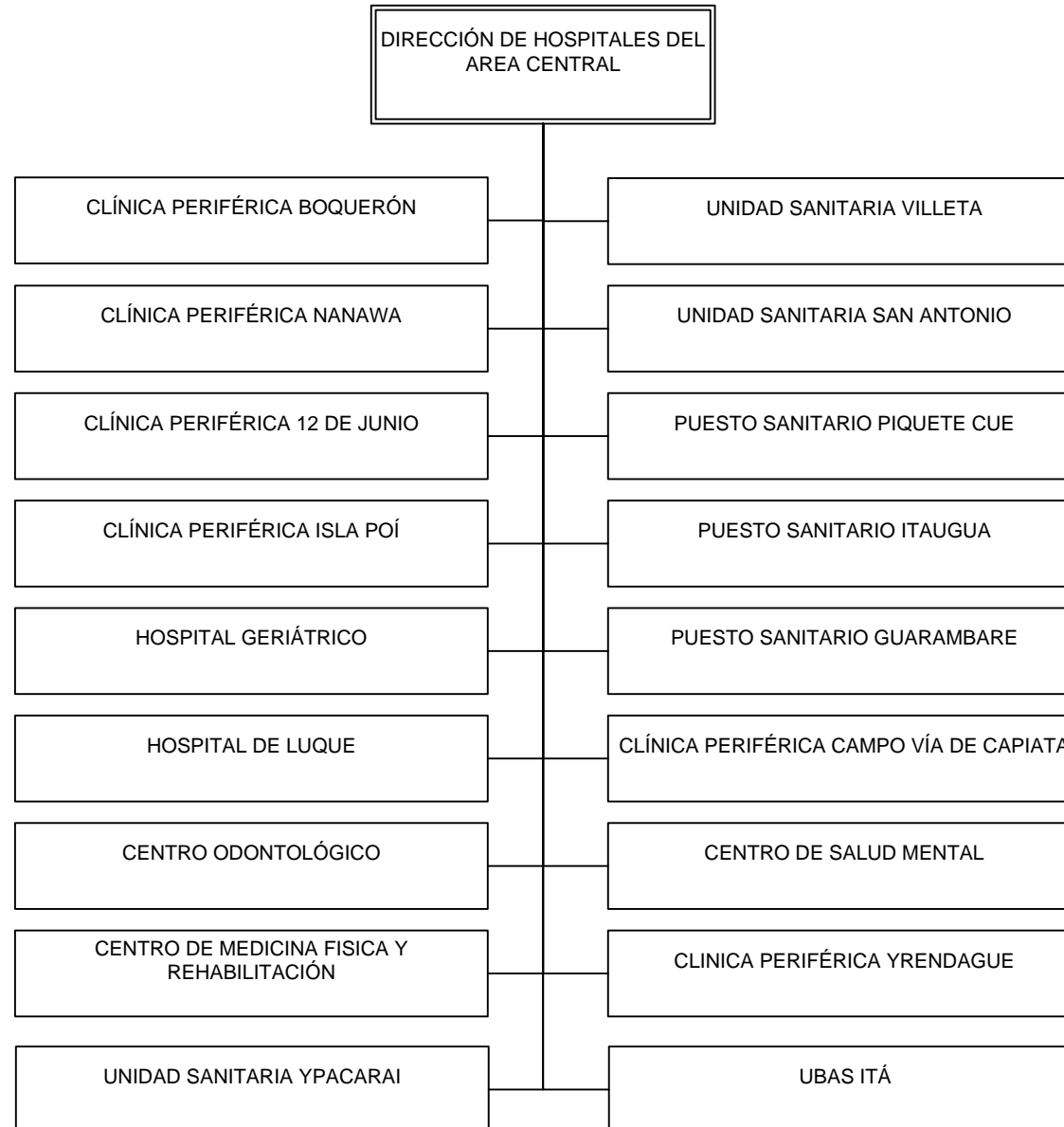

APROBADO POR RCA  
N°037-017/07

## DIRECCION DE HOSPITALES DEL ÁREA CENTRAL

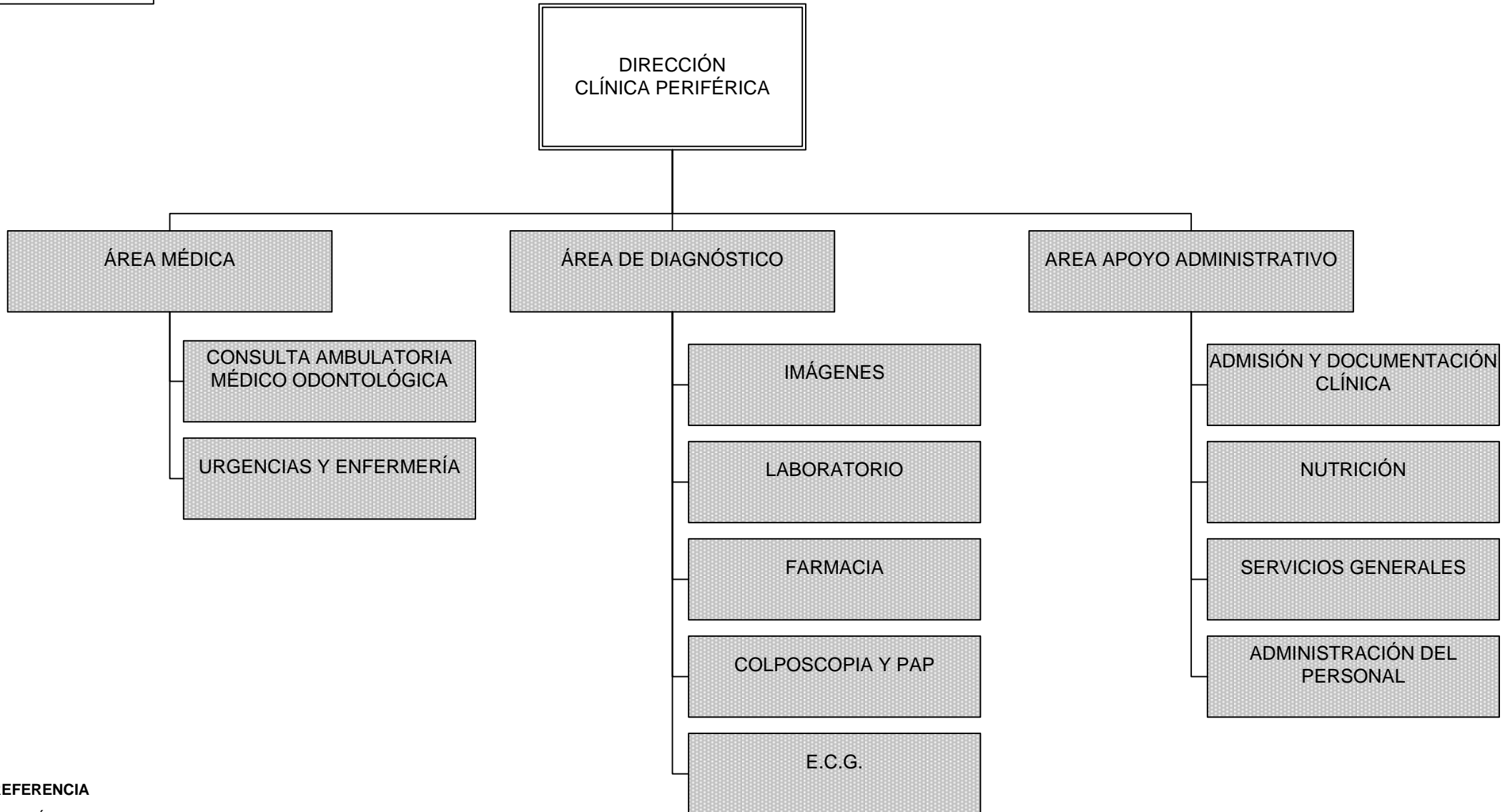

### REFERENCIA

Áreas  
Funcionales, sin  
nivel jerárquico





APROBADO POR RCA  
N°037-017/07

### DIRECCIÓN DE HOSPITALES DEL ÁREA CENTRAL

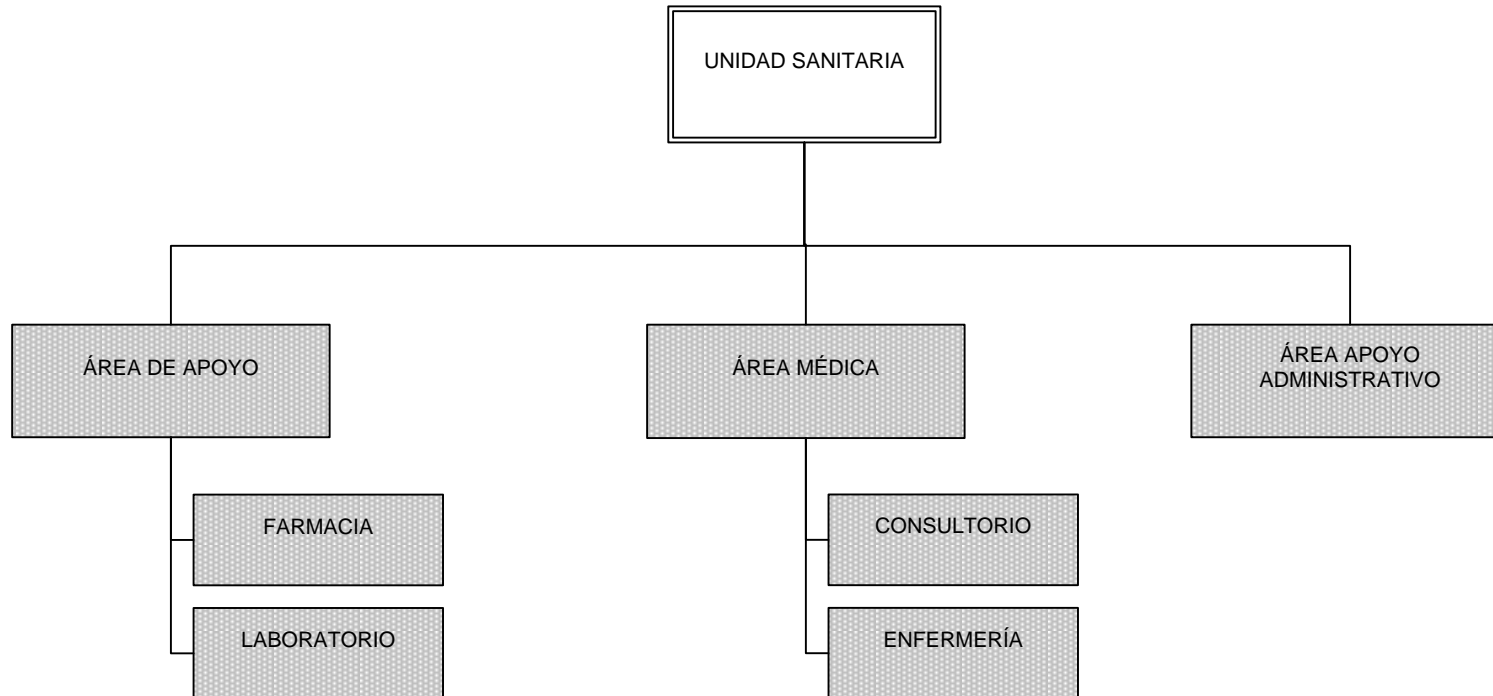

#### REFERENCIA

Áreas  
Funcionales, sin  
nivel jerárquico



APROBADO POR RCA  
N°037-017/07

### DIRECCIÓN DE HOSPITALES DEL ÁREA CENTRAL

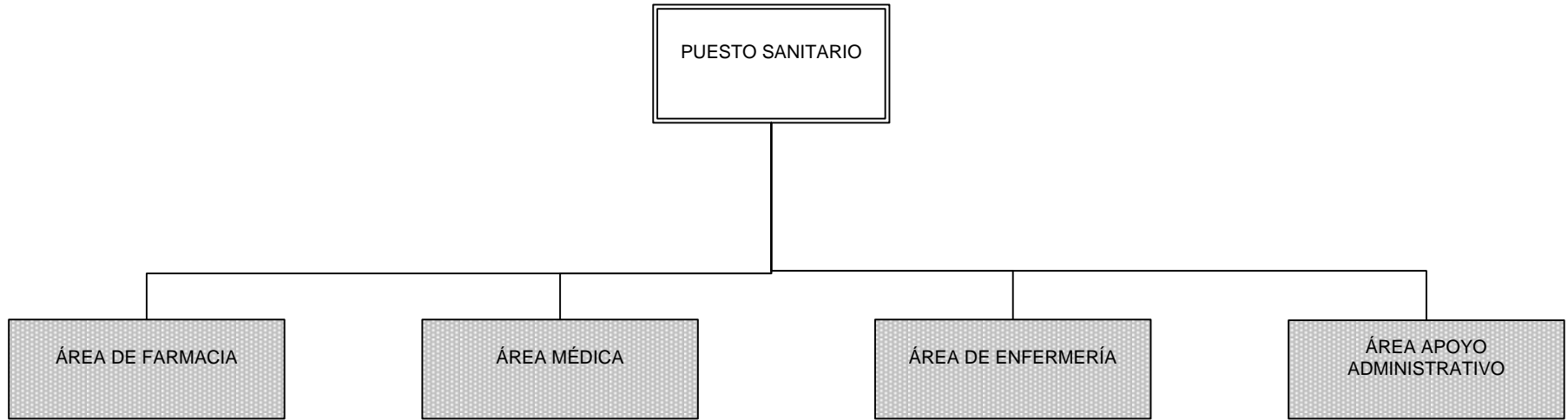

**REFERENCIA**

Áreas  
Funcionales, sin  
nivel jerárquico



APROBADO POR RCA  
N°085-004/11

## DIRECCIÓN DE HOSPITALES DEL ÁREA CENTRAL

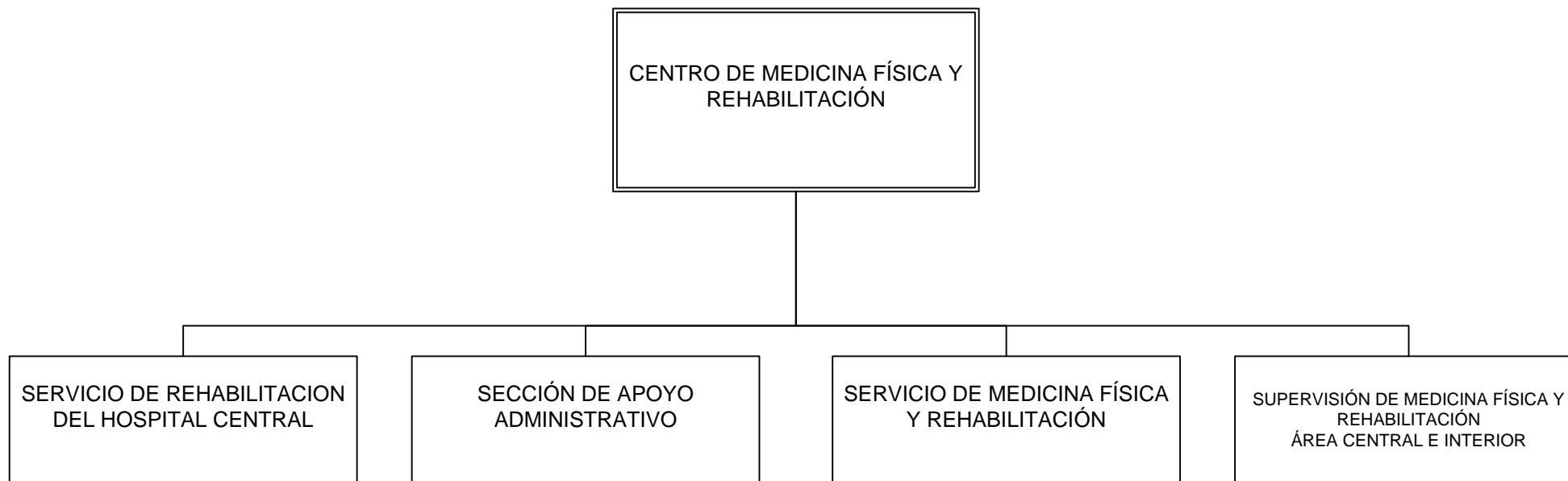



## DIRECCIÓN DE HOSPITALES DEL ÁREA CENTRAL

APROBADO POR RCA  
N°046-022/18

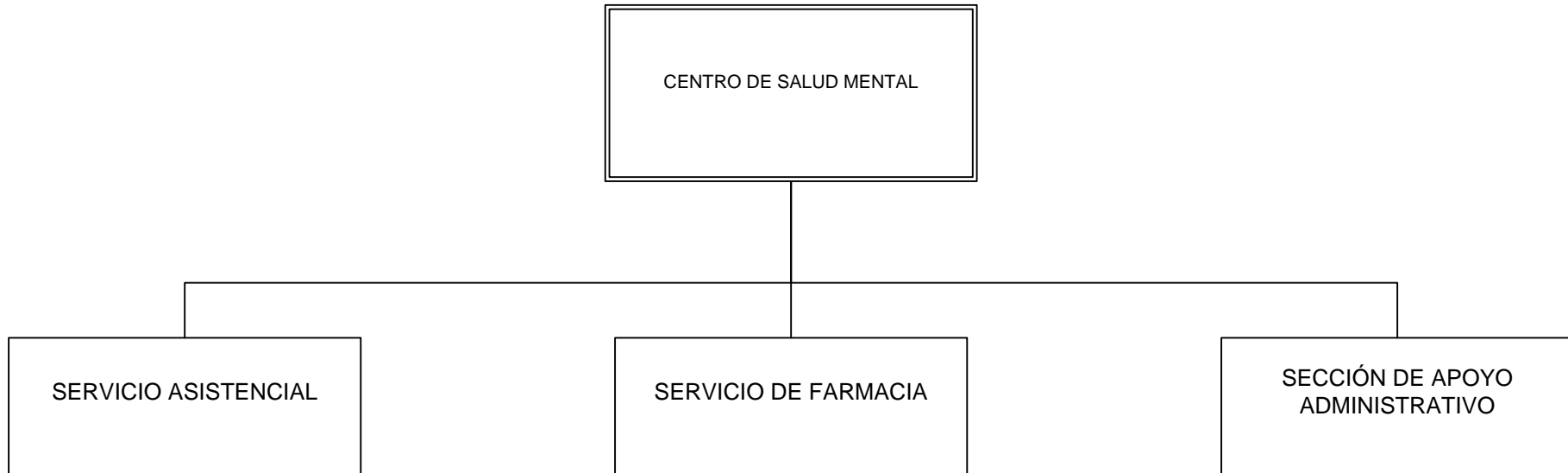



APROBADO POR RCA  
N°024-013/15

## DIRECCIÓN DE HOSPITALES DEL ÁREA CENTRAL

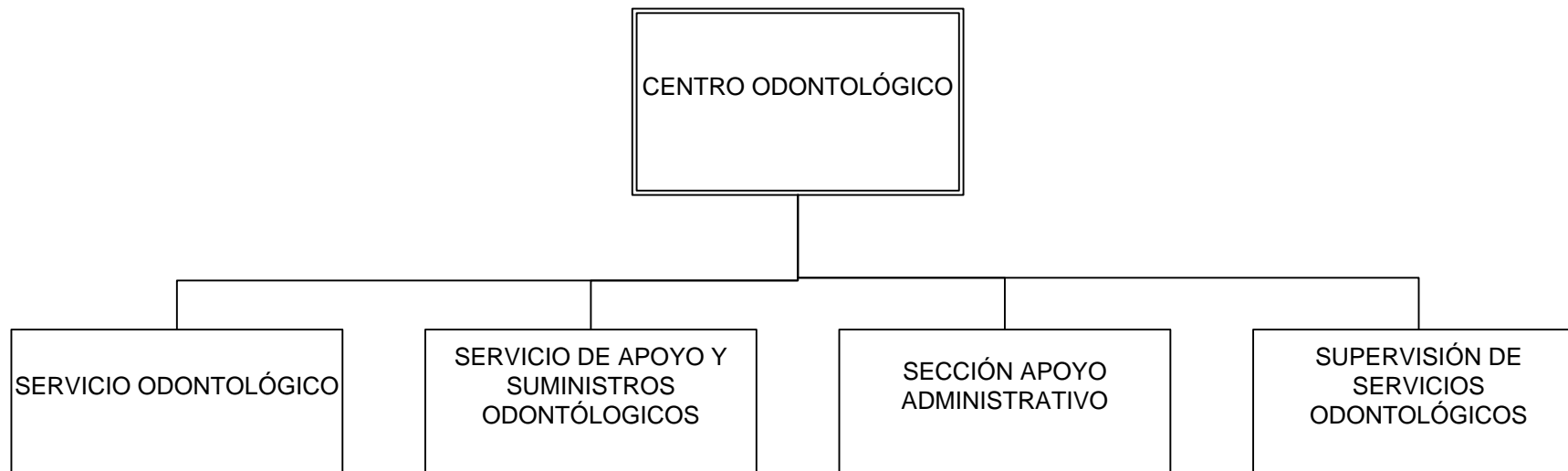



APROBADO POR  
RCA N°014-013/15

## DIRECCIÓN DE HOSPITALES DEL ÁREA CENTRAL

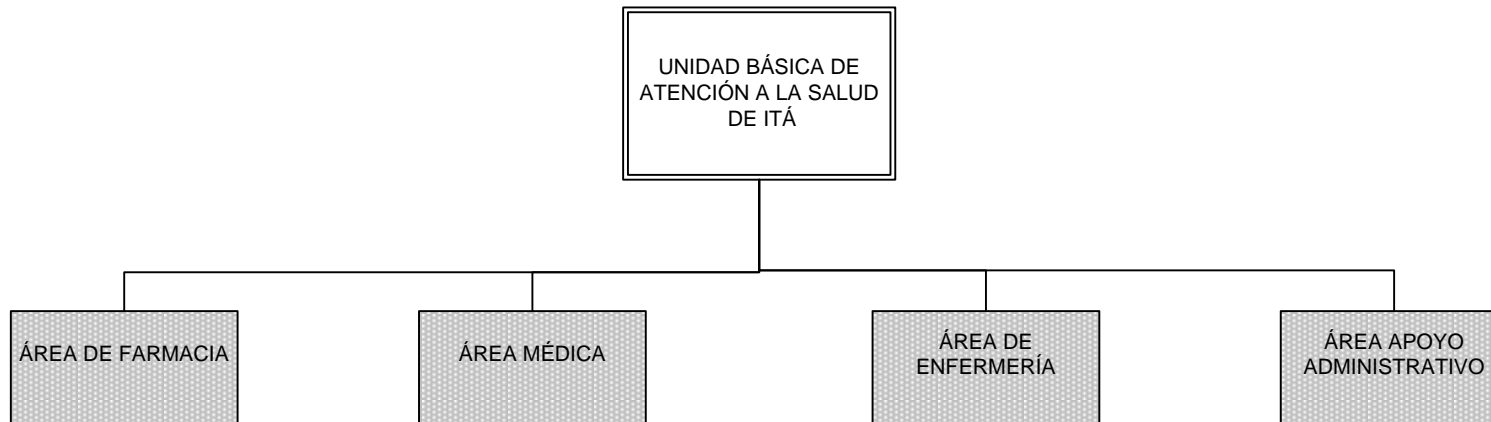

### REFERENCIA

Áreas  
Funcionales, sin  
nivel jerárquico



# DIRECCIÓN DE HOSPITALES DEL ÁREA CENTRAL

APROBADO POR RCA  
N°090-030/11

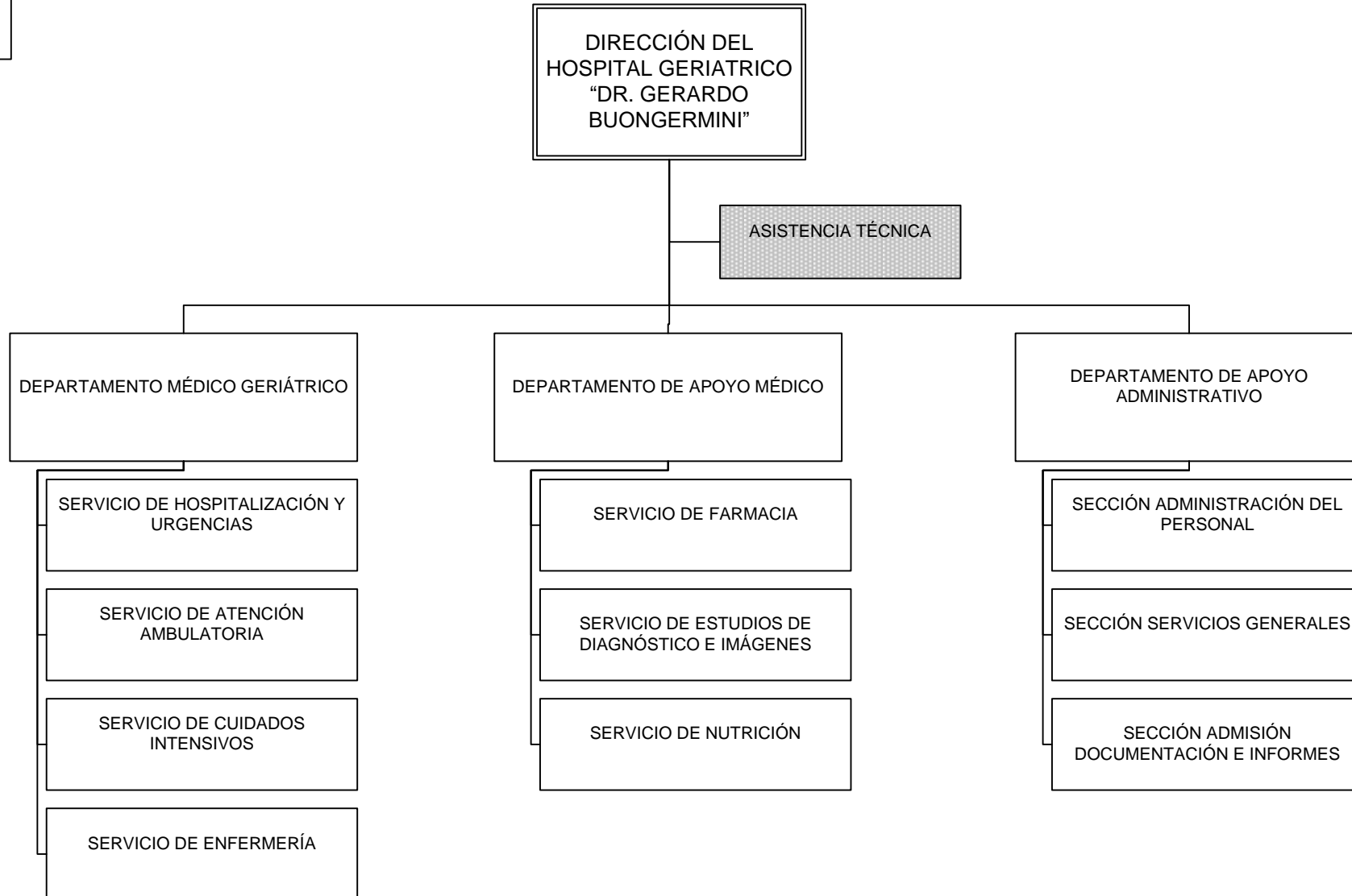

## REFERENCIA

Áreas  
Funcionales, sin  
nivel jerárquico



# DIRECCIÓN DE HOSPITALES DEL ÁREA CENTRAL

APROBADO POR RCA  
N°092-039/12

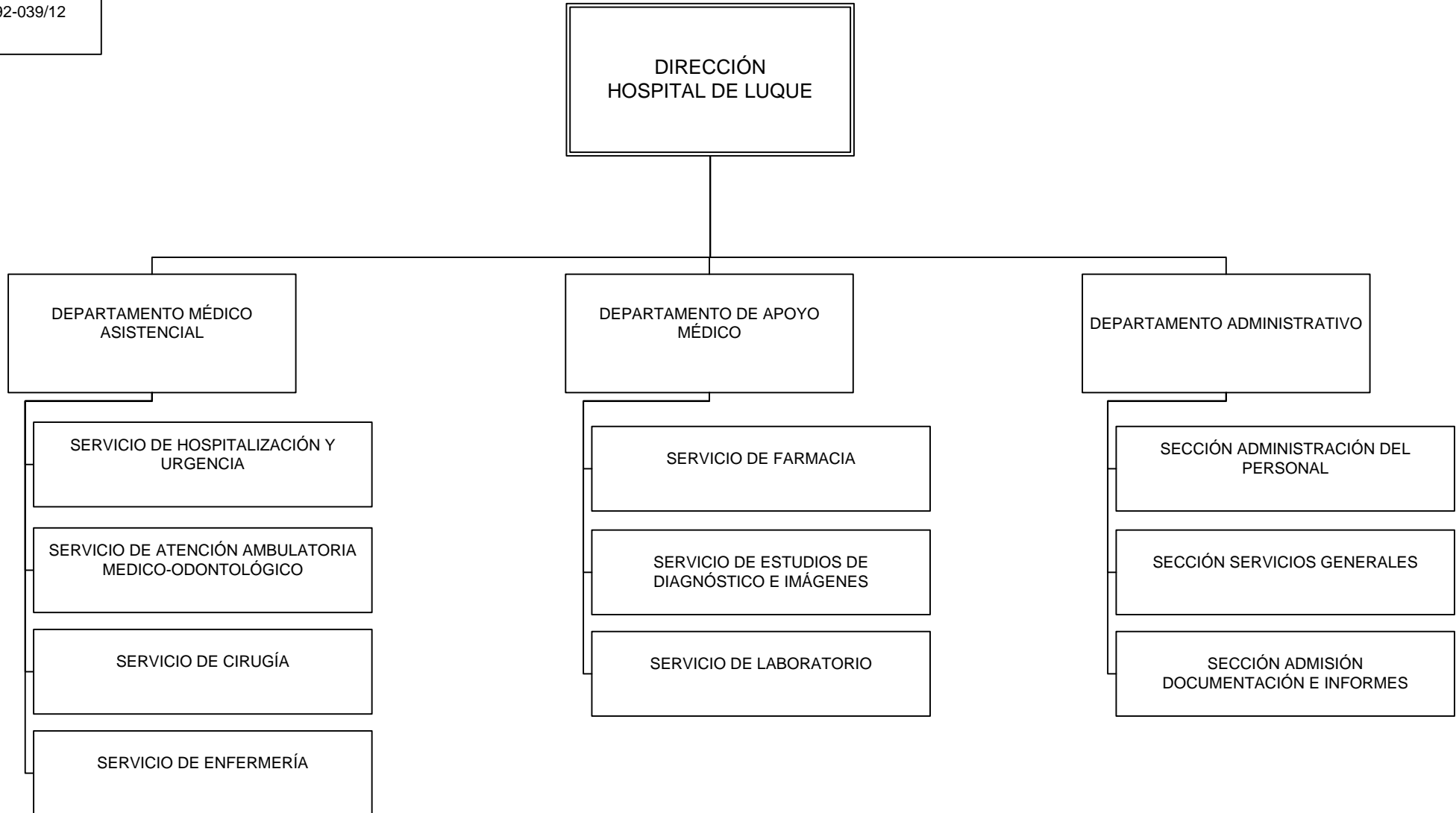





APROBADO POR RCA  
N°101-024/16

## GERENCIA DE SALUD

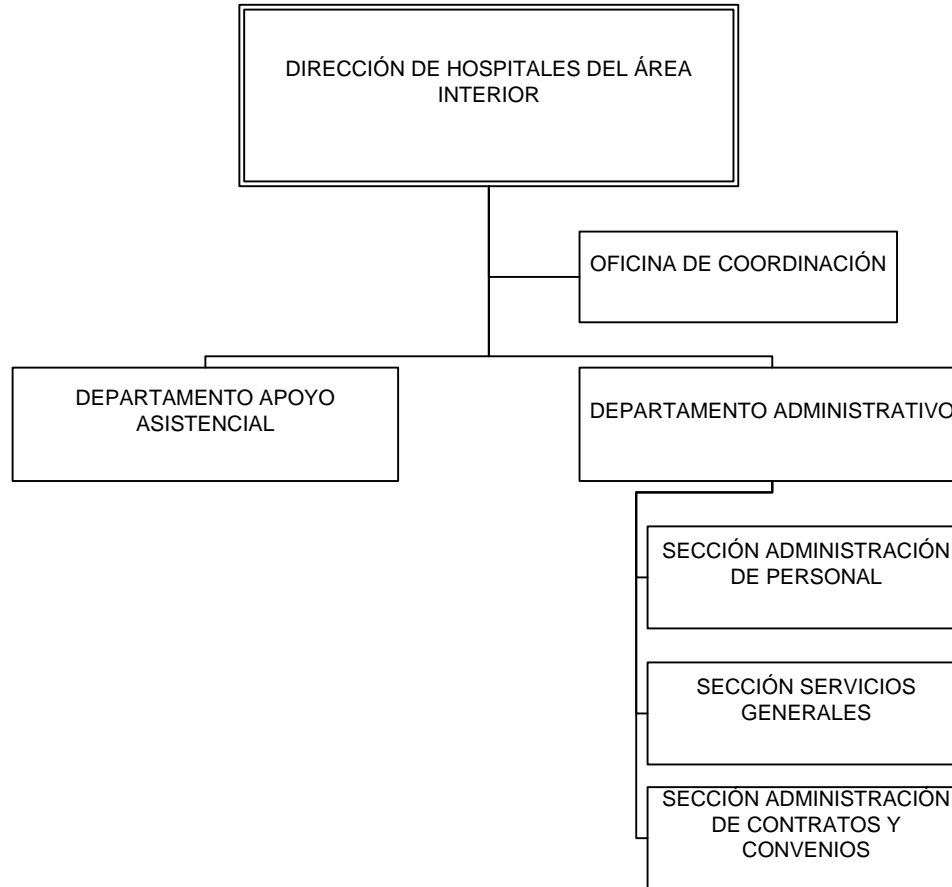



# GERENCIA DE SALUD

APROBADO POR RCA  
N°079-051/06

DIRECCIÓN DE HOSPITALES DEL  
AREA INTERIOR





# GERENCIA DE SALUD

APROBADO POR RCA  
N°079-051/06

DIRECCIÓN DE HOSPITALES  
DEL ÁREA INTERIOR

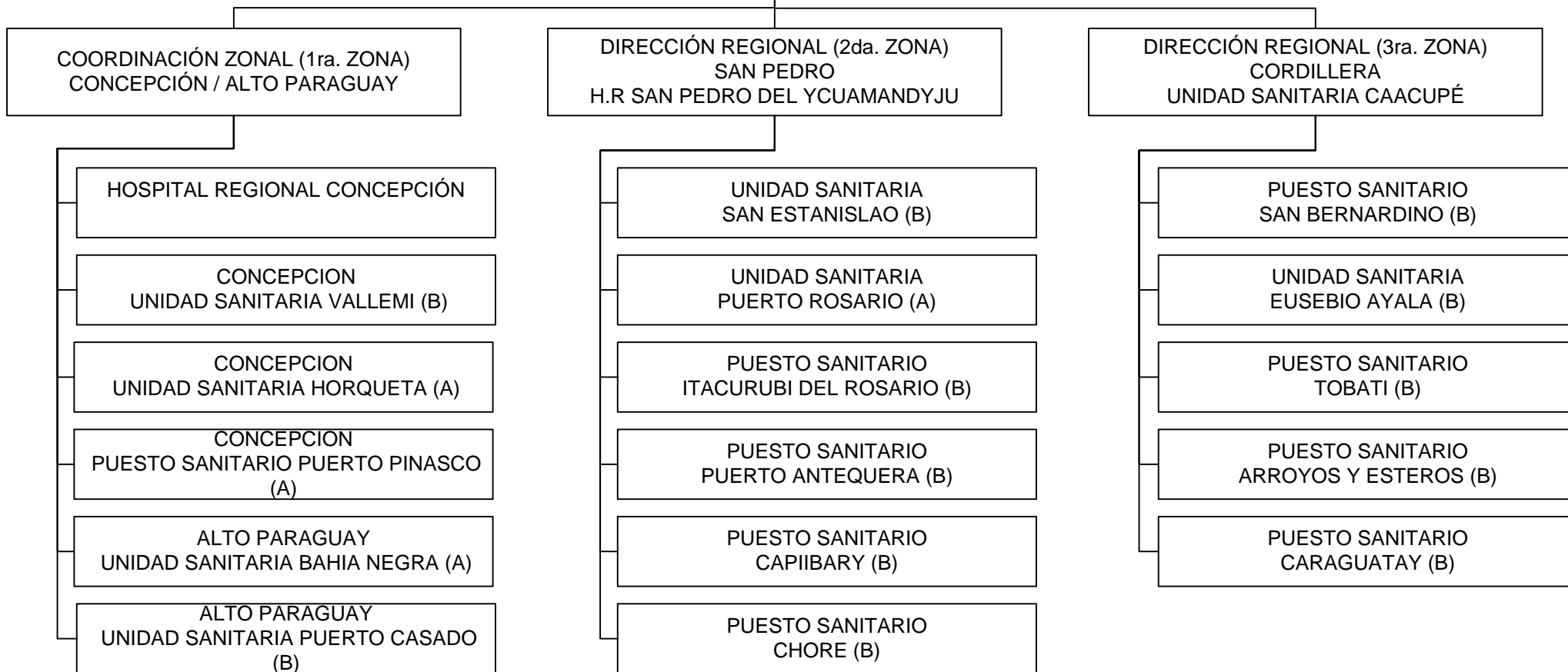



APROBADO POR RCA  
N°079-051/06

# GERENCIA DE SALUD

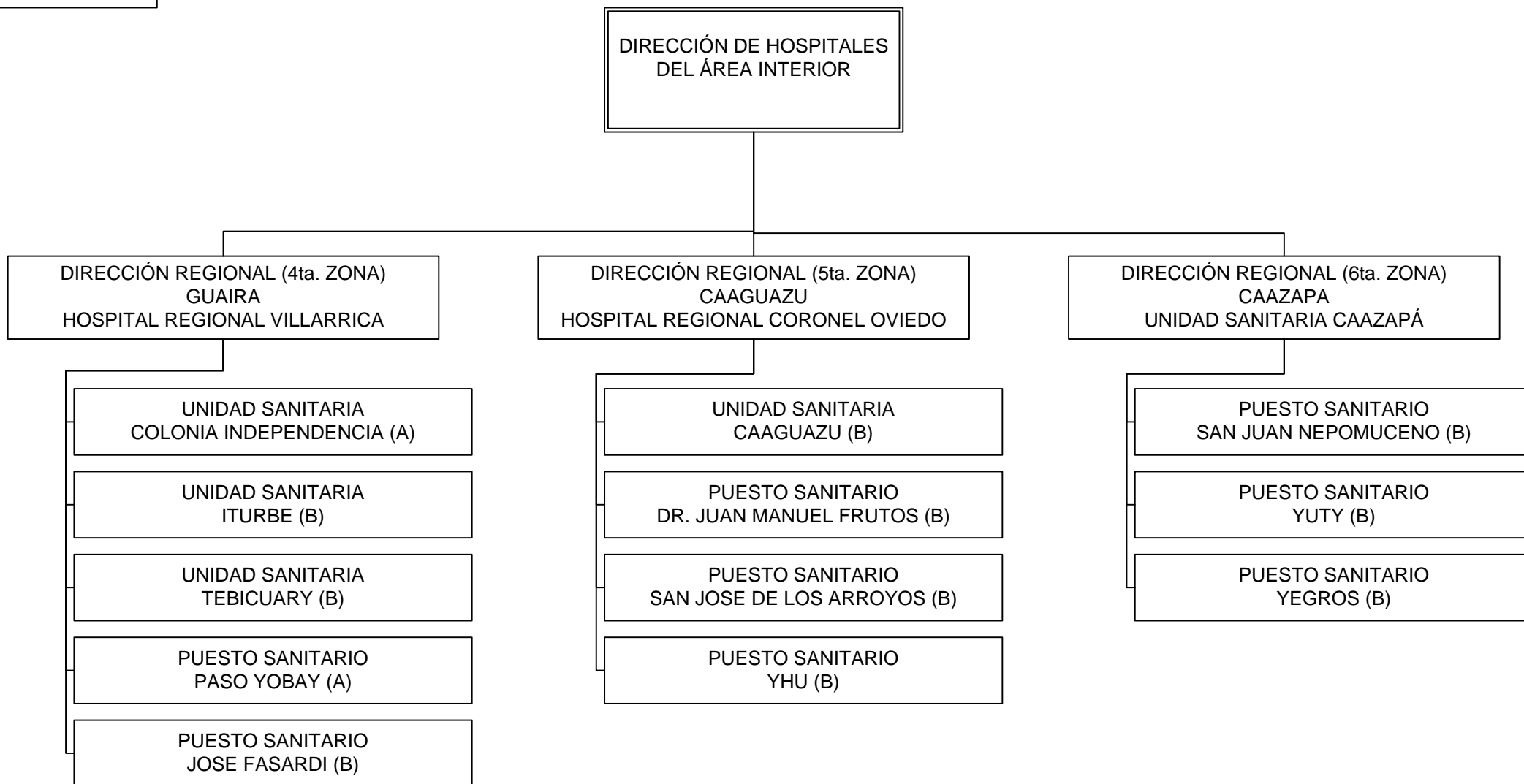



APROBADO POR RCA  
N°079-051/06

DIRECCIÓN DE  
HOSPITALES DEL ÁREA  
INTERIOR

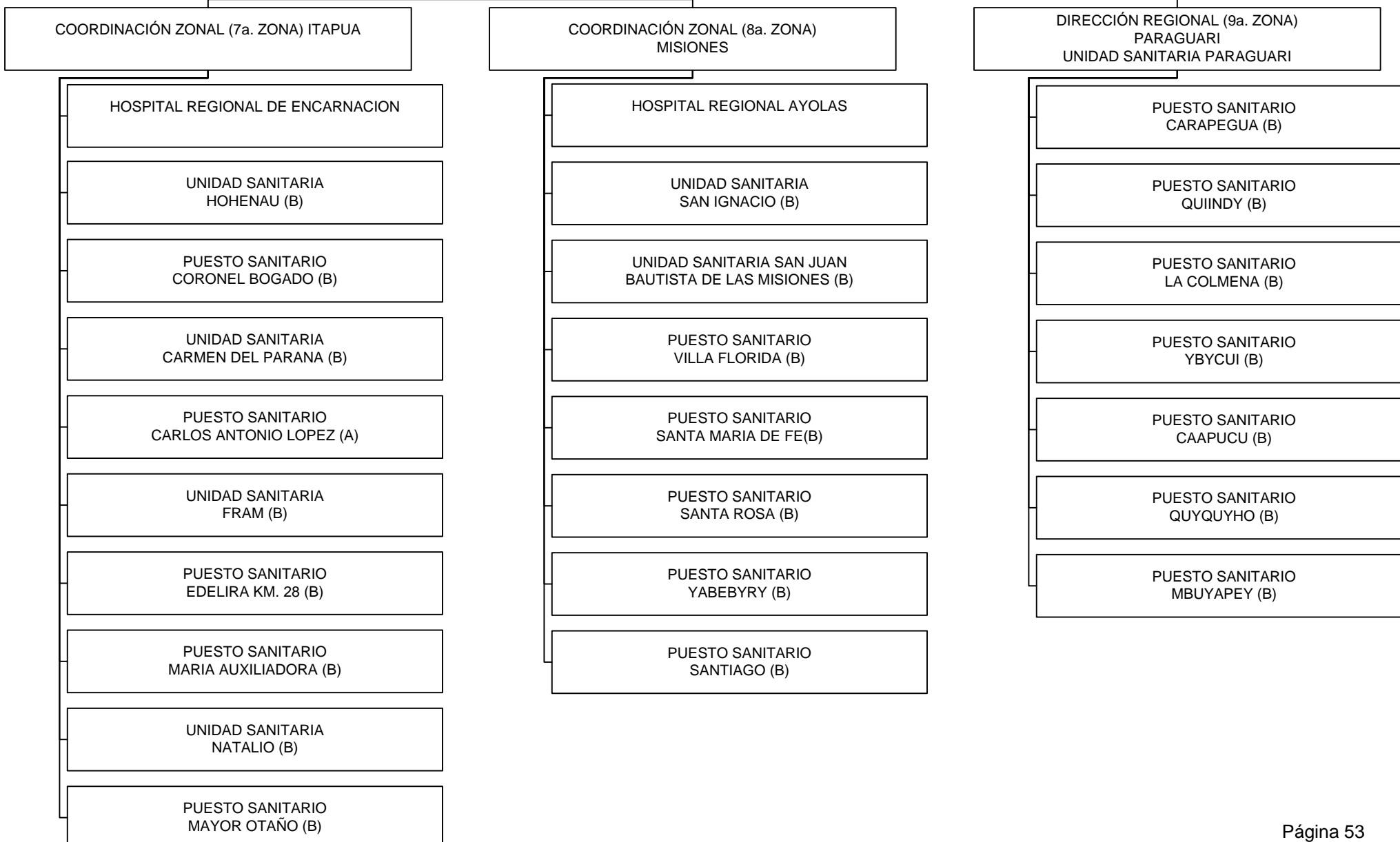



APROBADO POR RCA  
N°079-051/06

# GERENCIA DE SALUD

DIRECCIÓN DE HOSPITALES  
DEL ÁREA INTERIOR

DIRECCIÓN REGIONAL (10a. ZONA)  
ALTO PARANA  
HOSPITAL REGIONAL CIUDAD DEL ESTE

DIRECCIÓN REGIONAL (12a. ZONA)  
ÑEEMBUCU  
HOSPITAL REGIONAL PILAR

DIRECCIÓN REGIONAL (13a. ZONA)  
AMAMBAY  
HOSPITAL REGIONAL PEDRO JUAN CABALLERO

UNIDAD SANITARIA  
HERNANDARIAS DR. RAMÓN GENARO  
AGÜERO SOSA.

UNIDAD SANITARIA  
PUERTO PRESIDENTE FRANCO (B)

PUESTO SANITARIO  
ITAKYRY (A)

PUESTO SANITARIO  
SANTA RITA

PUESTO SANITARIO MINGA GUAZÚ

PUESTO SANITARIO  
ALBERDI (B)

UNIDAD SANITARIA  
CAPITAN BADO (A)

PUESTO SANITARIO  
BELLA VISTA NORTE (B)



APROBADO POR RCA  
N°079-051/06

## GERENCIA DE SALUD

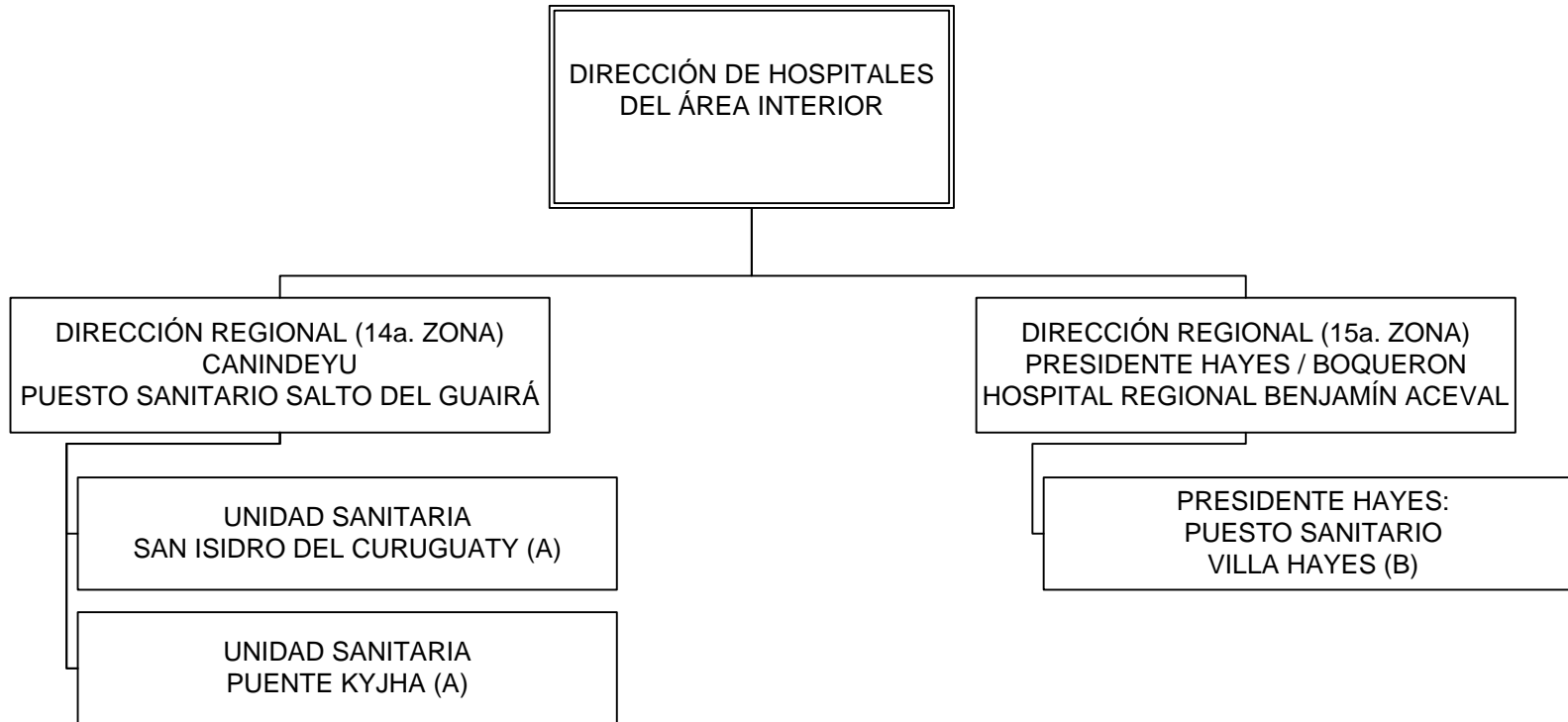



APROBADO POR RCA  
N°001-013/18

### DIRECCIÓN DE HOSPITALES DEL ÁREA INTERIOR

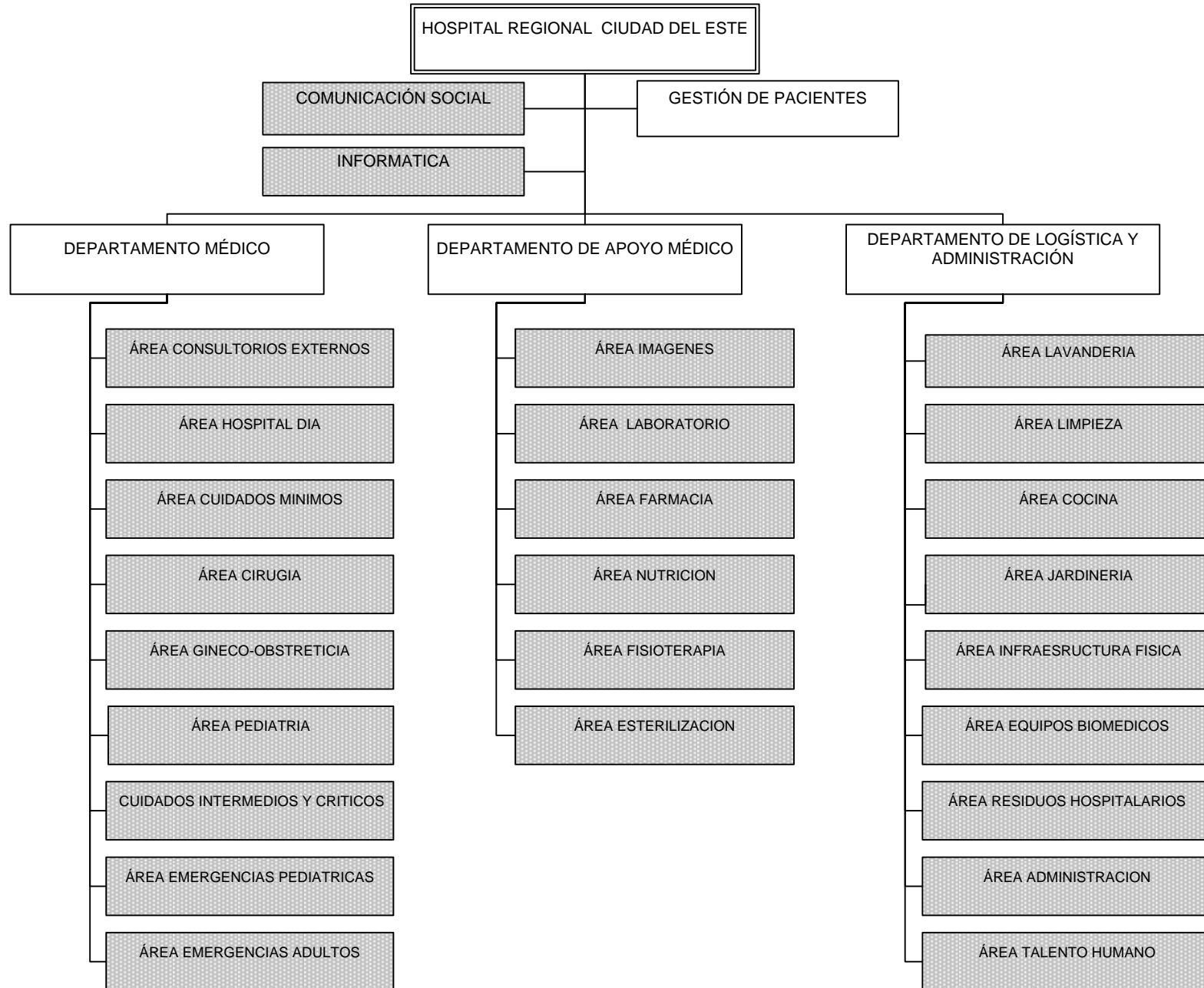

**REFERENCIA**

Áreas  
Funcionales, sin  
nivel jerárquico





DIRECCIÓN DE HOSPITALES DEL ÁREA INTERIOR -  
COORDINACIÓN ZONAL

APROBADO POR RCA  
N°079-051/06

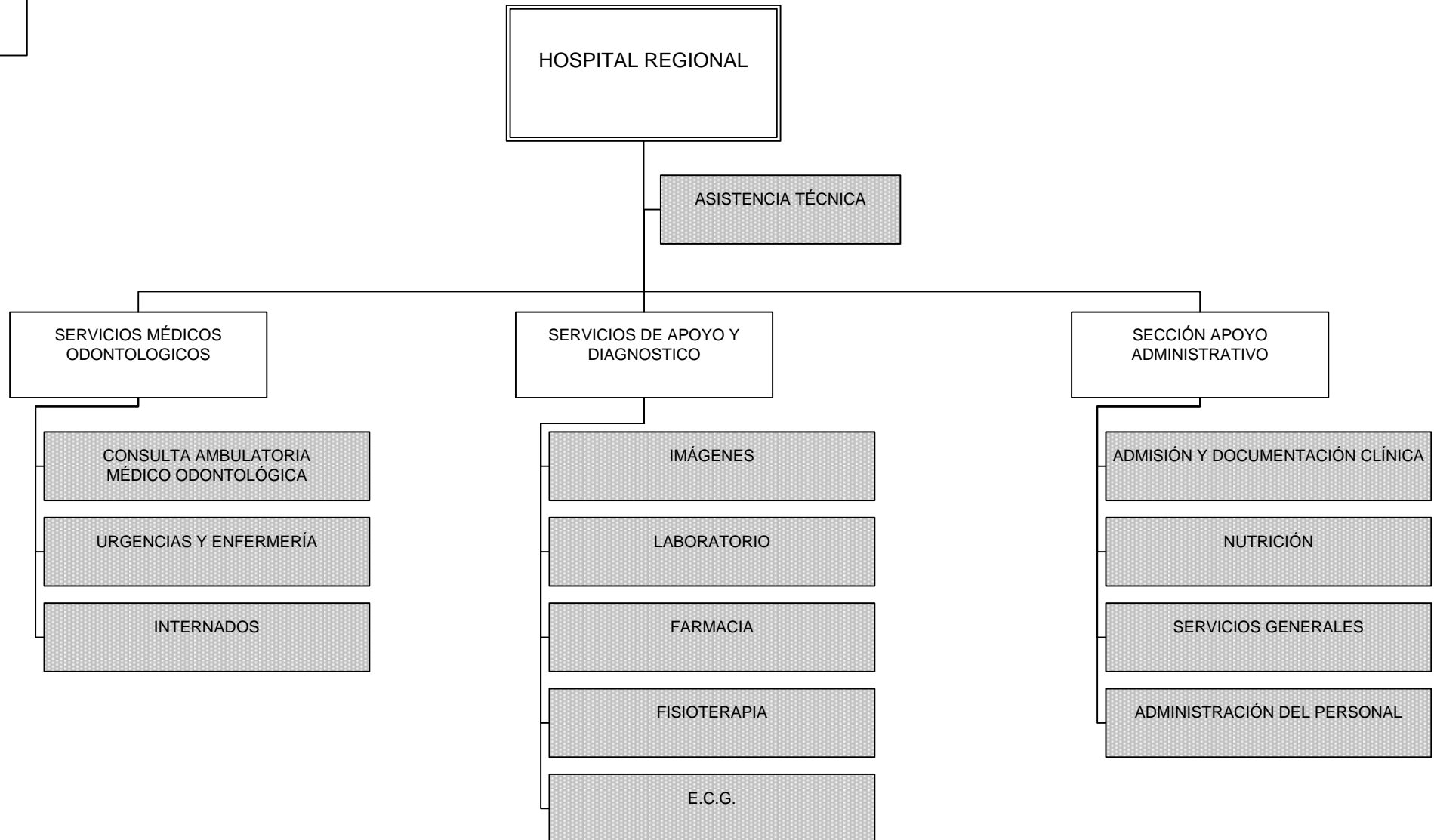

REFERENCIA

Áreas  
Funcionales, sin  
nivel jerárquico



APROBADO POR RCA  
N°079-051/06

### DIRECCIÓN DE HOSPITALES DEL ÁREA INTERIOR -COORDINACIÓN ZONAL

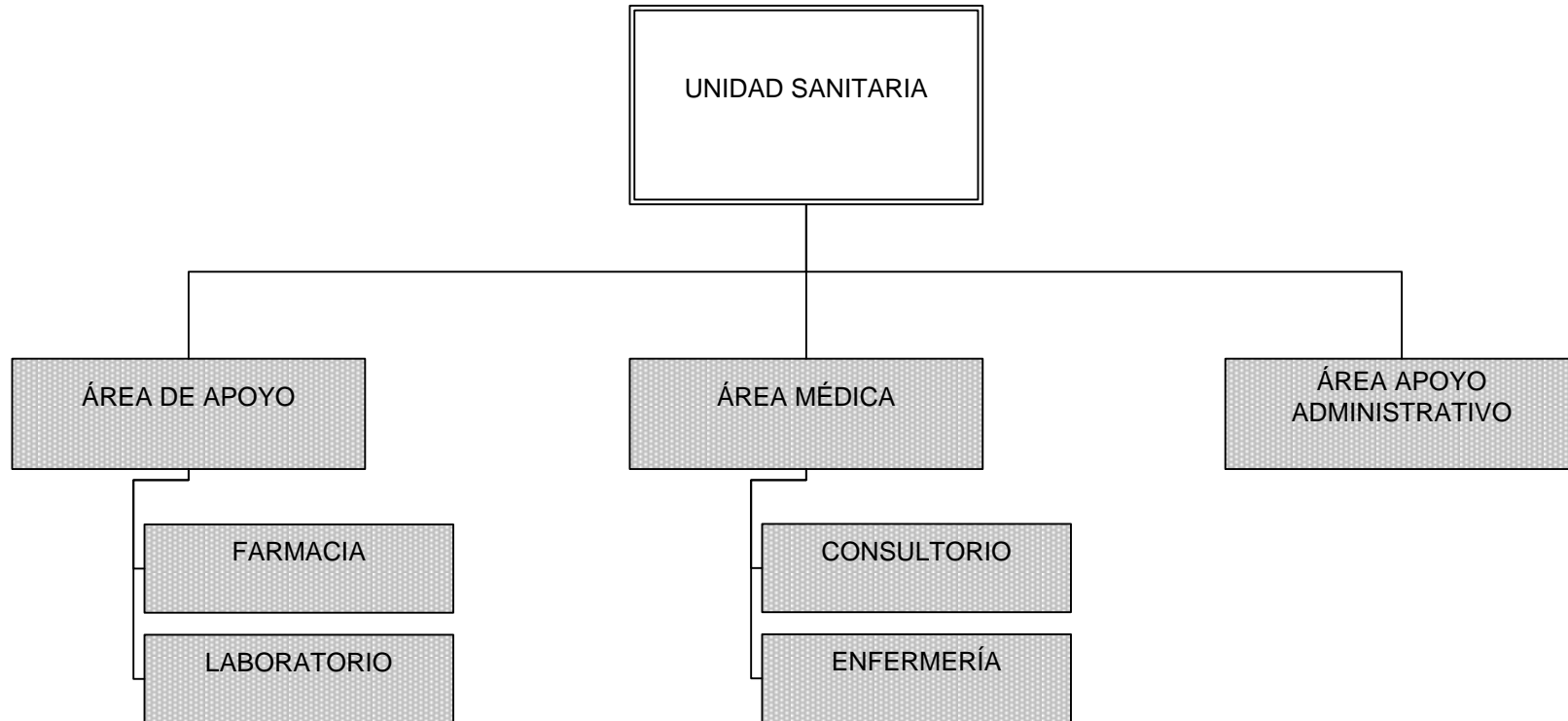

**REFERENCIA**

Áreas  
Funcionales, sin  
nivel jerárquico



APROBADO POR RCA  
N°079-051/06

### DIRECCIÓN DE HOSPITALES DEL ÁREA INTERIOR -COORDINACIÓN ZONAL

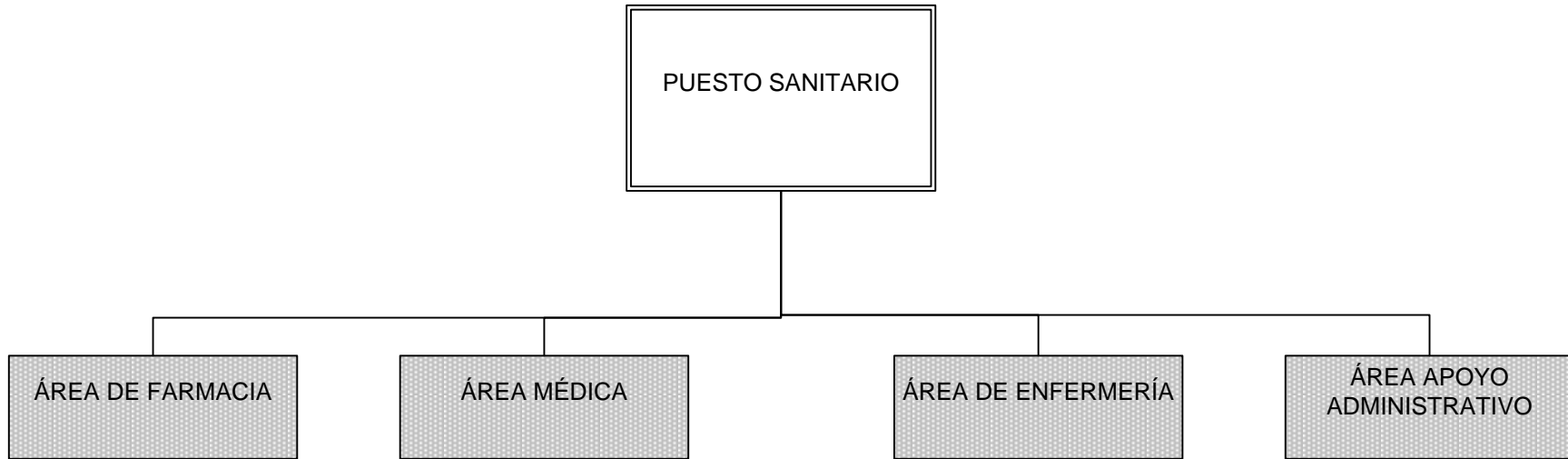

**REFERENCIA**

Áreas  
Funcionales, sin  
nivel jerárquico



# GERENCIA DE SALUD

APROBADO POR RCA  
N°010-023/19

DIRECCIÓN DE MEDICINA  
PREVENTIVA Y PROGRAMAS DE  
SALUD

OFICINA DE COORDINACION

CENTRO RESIDENCIAL  
ESPECIALIZADO DE ATENCIÓN  
Y APOYO PARA ADULTOS  
MAYORES (CREAM)

DEPARTAMENTO DE  
PROGRAMAS DE SALUD

DEPARTAMENTO DE  
EPIDEMIOLOGÍA

DEPARTAMENTO DE SERVICIO  
SOCIAL

DEPARTAMENTO PARQUE DE  
LA SALUD

SERVICIO DE  
ASISTENCIA  
SANITARIA

SECCIÓN  
ADMINISTRATIVA

SECCIÓN DE  
SERVICIOS  
GENERALES Y  
MANETENIMIENTO

SECCIÓN ASISTENCIA  
SOCIAL

SECCION SERVICIO  
SOCIAL Y BIENESTAR  
DEL PERSONAL

ÁREA DE APOYO  
SANITARIO

ÁREA DE  
GESTIÓN DE  
PERSONAS

ÁREA DE  
DESARROLLO  
PSICOSOCIAL

ÁREA DE APOYO  
LOGÍSTICO

HOGAR TALLER

ÁREA PARQUE  
URBANO

## REFERENCIA

Áreas

Funcionales, sin  
nivel jerárquico



APROBADO POR RCA  
N°038-013/18

## GERENCIA DE SALUD

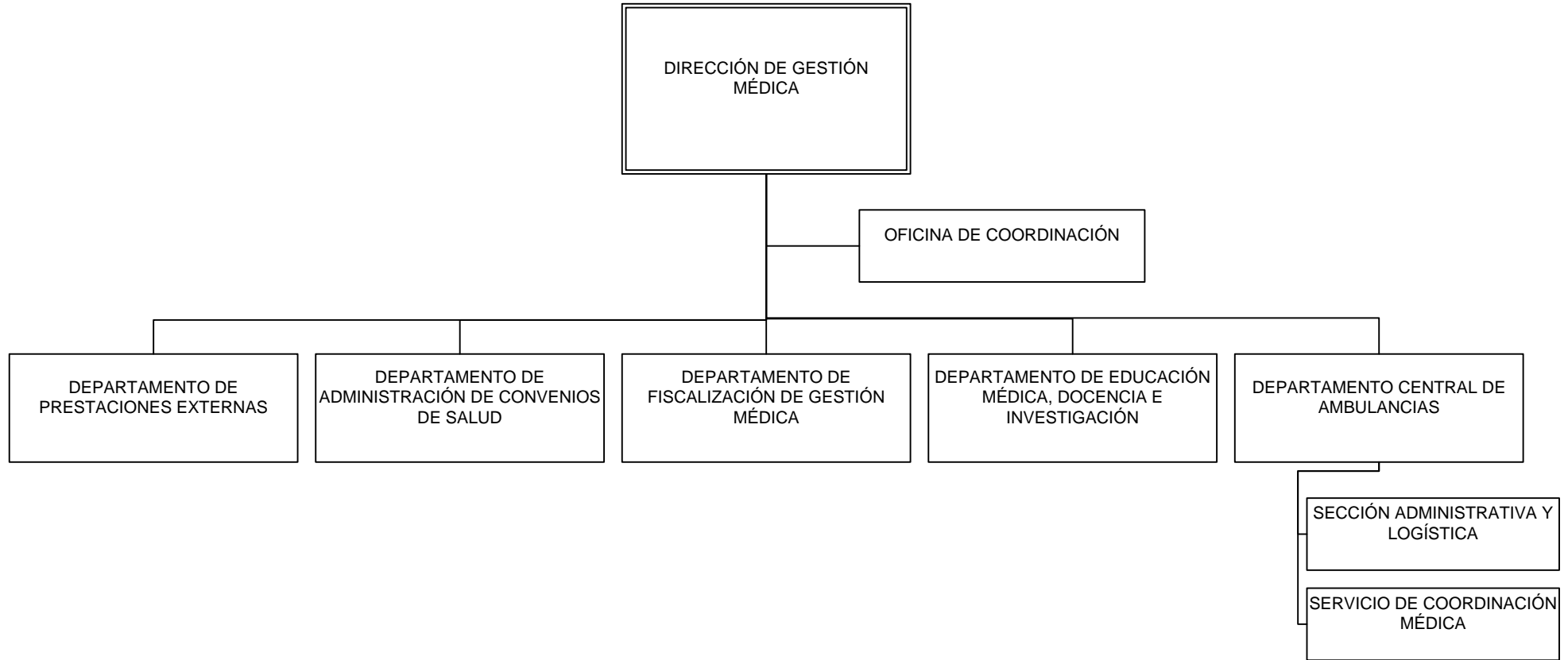



APROBADO POR RCA  
N°001-014/18  
N°057-013/2021

# GERENCIA DE SALUD

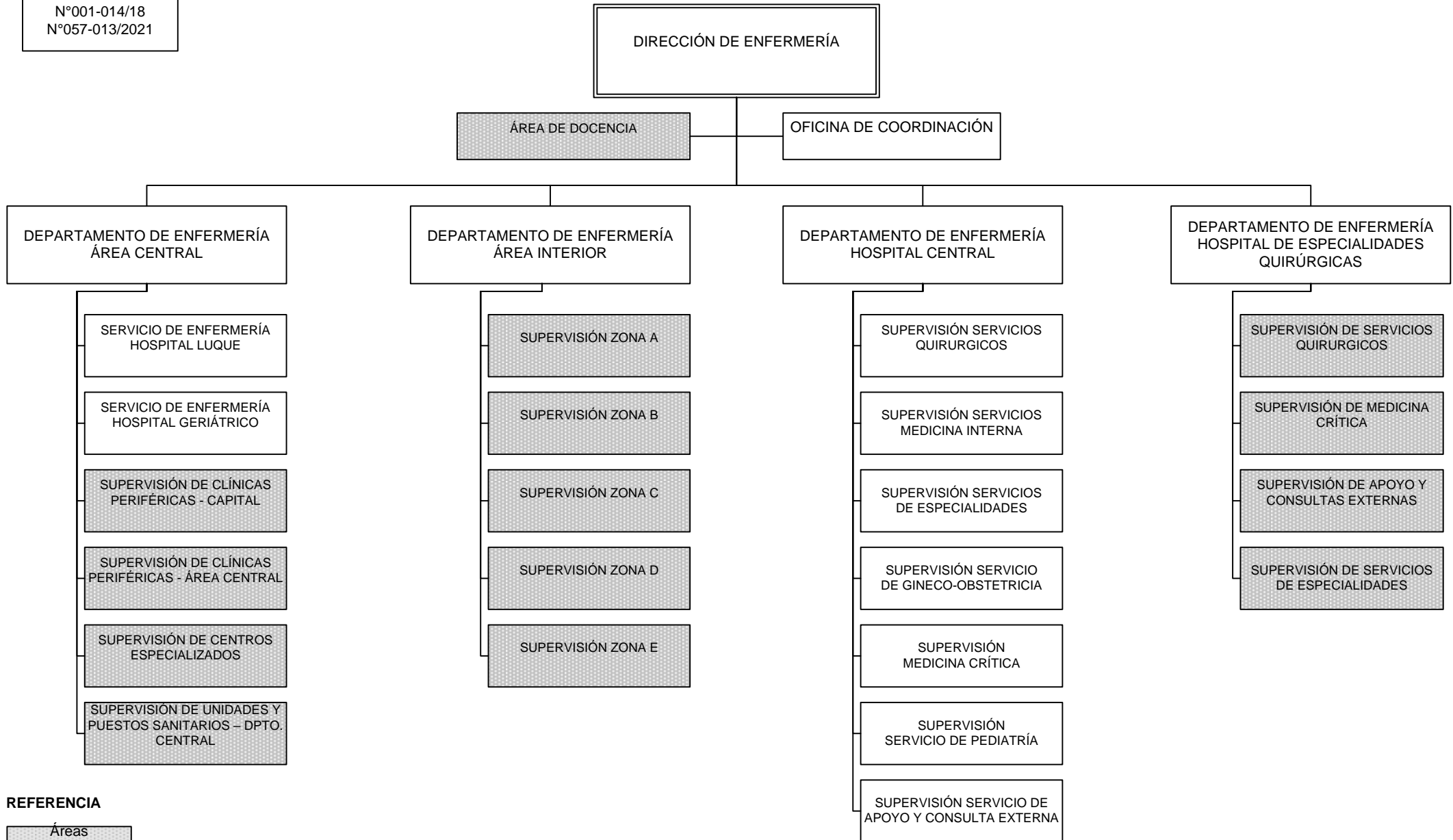

## REFERENCIA

Áreas  
Funcionales, sin  
nivel jerárquico



# GERENCIA DE SALUD

APROBADO POR RCA  
N°008-015/2020

DIRECCIÓN DEL HOSPITAL  
DE ESPECIALIDADES  
QUIRÚRGICAS

OFICINA DE COORDINACIÓN

DEPARTAMENTO MÉDICO

- SERVICIO DE TRAUMATOLOGÍA
- SERVICIO DE UROLOGÍA
- SERVICIO DE CIRUGIA GENERAL
- SERVICIO DE NEUROCIRUGÍA
- SERVICIO DE MASTOLOGÍA
- SERVICIO DE TERAPIA INTENSIVA
- SERVICIO DE ANESTESIA Y REANIMACIÓN
- SERVICIO DE QUIRÓFANO
- SERVICIO DE ANATOMÍA PATOLÓGICA
- SERVICIO DE MEDICINA TRANSFUSIONAL
- SERVICIO DE FISIOTERAPIA
- ÁREA BANCO DE TEJIDOS

DEPARTAMENTO DE APOYO MÉDICO

- SERVICIO DE IMÁGENES
- SERVICIO DE LABORATORIO
- SERVICIO DE FARMACIA
  - ÁREA FARMACIA AMBULATORIA
  - ÁREA FARMACIA INTERNADOS
- SERVICIO DE NUTRICIÓN Y COCINA
- ÁREA ESTERILIZACIÓN

DEPARTAMENTO DE ADMINISTRACIÓN Y LOGÍSTICA

- SECCIÓN ADMINISTRATIVA
- SECCIÓN SERVICIOS GENERALES
- SECCIÓN GESTIÓN DE PACIENTES

DEPARTAMENTO POLICLÍNICO

- ÁREA URGENCIAS
- ÁREA CONSULTAS AMBULATORIAS

## REFERENCIA

Áreas  
Funcionales, sin  
nivel jerárquico