



INSTITUTO DE PREVISIÓN SOCIAL

TETĀ REKUĀI  
GOBIERNO NACIONAL

Paraguay  
de la gente

## ESTABLECIMIENTOS RED SANITARIA

Total de establecimientos

**131**

LOCALES PROPIOS **80**

CONVENIOS **41**

TERCERIZADOS **10**

**IPS**  
**RED DE SALUD**  
**2022**

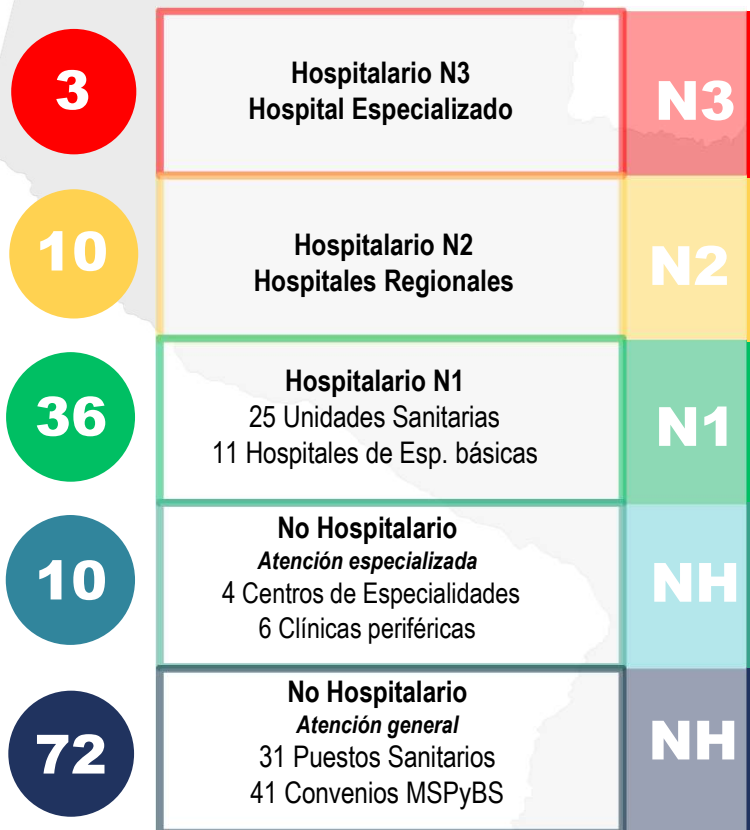

Fuente: Establecimientos Sanitarios – Gerencia de Salud

SECCIÓN BIOESTADÍSTICAS - DEPARTAMENTO ESTADÍSTICAS - DIRECCIÓN DE PLANIFICACIÓN - GERENCIA DE DESARROLLO Y TECNOLOGÍA