

ENTIDAD 24 Entidades Públicas de Seguridad Social
 UNIDAD JARARQUICA 01 Instituto de Previsión Social
 REPARTICION Gerencia Administrativa y Financiera
 DEPENDENCIA Dirección de Contabilidad y Presupuesto
 AREA Departamento de Patrimonio

Clase de AF	Descripción	Cantidad	Valor Parcial	Valor Total
26101	Edificaciones	89	376.619.480,784	376.619.480,784
26102	Obras De Infraestructura	93	74.605.893,460	74.605.893,460
26103	Equipos De Transporte	232	13.799.805,744	13.799.805,744
26104	Maquinas Y Equipos De Oficina	1.441	572.971,425	572.971,425
26105	Equipos De Computación	28.680	22.972.470,665	22.972.470,665
26106	Maquinarias Y Equipos Agropecuarios	21	81.005,108	81.005,108
26107	Maquinarias Y Equipos De Construcción	29	7.629,158	7.629,158
26108	Maquinarias Y Equipos Industriales	2.130	19.895.244,527	19.895.244,527
26109	Equipos De Salud Y Laboratorio	25.424	257.220.615,683	257.220.615,683
26110	Equipos De Enseñanza Y Recreacionales	47	166.294,320	166.294,320
26111	Equipos De Comunicación	3.530	5.752.853,299	5.752.853,299
26112	Muebles Y Enseres	79.353	33.018.979,746	33.018.979,746
26113	Equipos De Seguridad	23	2.032,267	2.032,267
26114	Herramientas, Aparatos Y Equipos Varios	7.940	10.889.116,408	10.889.116,408
26201	Terenos	100	874.502.559,328	874.502.559,328
28101	Programas Y Sistemas De Computación	1.155	11.359.902,008	11.359.902,008
28201	Soporte tecnico y actualización de software	88	28.224.063,375	28.224.063,375
TOTALES		150.375	1.729.690.917,305	1.729.690.917,305

Firmado digitalmente por
 WALDIR RONALDO MARTINS
 WALDIR RONALDO MARTINS MELGAREJO
 Fecha: 20/20/2019 12:52:42 -03'00'

Jefe(a) de Patrimonio

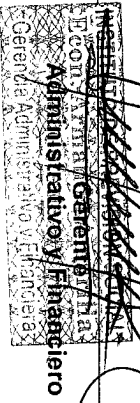

Abg. Adrián Gutiérrez
 Presidente



INSTITUTO DE PREVISIÓN SOCIAL
 Gerencia Administrativa y Financiera
 Dirección de Contabilidad y Presupuesto